

Diário Oficial

Atos do Município de Tibagi – Paraná | Criado pela Lei 2499/2013 | Distribuição Gratuita



DECRETO Nº 1280.

O PREFEITO MUNICIPAL DE TIBAGI, Estado do Paraná, no uso de suas atribuições, em conformidade com o disposto na Lei Municipal nº 1.757, de 30/10/2001, que disciplina a concessão de benefícios no Regime Próprio de Previdência dos Servidores Públicos do Município de Tibagi e com o disposto na Lei Municipal nº 1.392, de 07/05/1993, que regulamenta o Estatuto dos Funcionários Públicos Municipais;

CONSIDERANDO os preceitos da Constituição Federal, em especial o seu artigo 40, do Tribunal de Contas do Estado do Paraná, em especial a sua Instrução Normativa 117/2016 e das demais legislações concernentes às concessões de benefícios previdenciários vigentes; e

CONSIDERANDO os documentos juntados pela Gerência de Recursos Humanos da Prefeitura Municipal e do Parecer Jurídico do Instituto de Previdência dos Servidores Públicos do Município de Tibagi (TIBAGI PREV);

RESOLVE

Art. 1º. Conceder **APOSENTADORIA POR IDADE E POR TEMPO DE CONTRIBUIÇÃO**, com fundamento no artigo 3º da EC 47/2005, ao servidor público municipal **JAIRO DE CARVALHO**, lotado no cargo efetivo de operador de máquinas pesadas, matrícula 543990.

Art. 2º. O valor do benefício, de que trata o artigo anterior, será de **R\$ 6.159,21 (seis mil, cento e cinquenta e nove reais e vinte e um centavos)**, sujeito aos descontos previstos em lei, na forma integral das verbas permanentes da última remuneração, com paridade dos proventos em relação aos servidores da ativa e reajustado anualmente, na mesma proporção e na mesma data, sempre que se modifique a remuneração dos servidores em atividade conforme artigo 37, inciso XI da Constituição Federal, artigo 2º da EC 47/2005 e artigo 7º da EC 41/2003.

Art. 3º. As despesas correspondentes correrão a cargo do **TIBAGIPREV** após o decurso do prazo de 60 (sessenta) dias, possuindo efeitos jurídicos plenos após registro de homologação junto ao Tribunal de Contas do Estado.

Art. 4º. Este decreto entrará em vigor na data da sua publicação.

GABINETE DO PREFEITO MUNICIPAL DE TIBAGI, em 07 de junho de 2024.

ARTUR RICARDO NOLTE
PREFEITO MUNICIPAL

DECRETO Nº 1281.

O PREFEITO MUNICIPAL DE TIBAGI, Estado do Paraná, no uso de suas atribuições, em conformidade com o disposto na Lei Municipal nº 1.757, de 30/10/2001, que disciplina a concessão de benefícios no Regime Próprio de Previdência dos Servidores Públicos do Município de Tibagi e com o disposto na Lei Municipal nº 1.392, de 07/05/1993, que regulamenta o Estatuto dos Funcionários Públicos Municipais;

CONSIDERANDO os preceitos da Constituição Federal, em especial o seu artigo 40, do Tribunal de Contas do Estado do Paraná, em especial a sua Instrução Normativa 117/2016 e das demais legislações concernentes às concessões de benefícios previdenciários vigentes; e

CONSIDERANDO os documentos juntados pela Gerência de Recursos Humanos da Prefeitura Municipal e o inteiro teor do Parecer Jurídico do Instituto de Previdência dos Servidores Públicos do Município de Tibagi (TIBAGI PREV);

RESOLVE

Art. 1º. Conceder **APOSENTADORIA POR IDADE E POR TEMPO DE CONTRIBUIÇÃO**, com fundamento no artigo 3º da EC 47/2005, ao servidor público municipal **JOSÉ IVONILSO CARNEIRO**, lotado no cargo efetivo de oficial administrativo, matrícula 539880.

Art. 2º. O valor do benefício, de que trata o artigo anterior, será de **R\$ 7.340,11 (sete mil, trezentos e quarenta reais e onze centavos)**, sujeito aos descontos previstos em lei, na forma integral das verbas permanentes da última remuneração, com paridade dos proventos em relação aos servidores da ativa e reajustado anualmente, na mesma proporção e na mesma data, sempre que se modifique a remuneração dos servidores em atividade conforme artigo 37, inciso XI da Constituição Federal, artigo 2º da EC 47/2005 e artigo 7º da EC 41/2003.

Art. 3º. As despesas correspondentes correrão a cargo do **TIBAGIPREV** após o decurso do prazo de 60 (sessenta) dias, possuindo efeitos jurídicos plenos após registro de homologação junto ao Tribunal de Contas do Estado.

Art. 4º. Este decreto entrará em vigor na data da sua publicação.

GABINETE DO PREFEITO MUNICIPAL DE TIBAGI, em 07 de junho de 2024.

ARTUR RICARDO NOLTE
PREFEITO MUNICIPAL

DECRETO Nº 1282.

O PREFEITO MUNICIPAL DE TIBAGI, Estado do Paraná, no uso de suas atribuições, em conformidade com o disposto na Lei Municipal nº 1.757, de 30/10/2001, que disciplina a concessão de benefícios no Regime Próprio de Previdência dos Servidores Públicos do Município de Tibagi e com o disposto na Lei Municipal nº 1.392, de 07/05/1993, que regulamenta o Estatuto dos Funcionários Públicos Municipais;

CONSIDERANDO os preceitos da Constituição Federal, em especial o seu artigo 40, do Tribunal de Contas do Estado do Paraná, em especial a sua Instrução Normativa 117/2016 e das demais legislações concernentes às concessões de benefícios previdenciários vigentes; e

CONSIDERANDO os documentos juntados pela Gerência de Recursos Humanos da Prefeitura Municipal e o inteiro teor do Parecer Jurídico do Instituto de Previdência dos Servidores Públicos do Município de Tibagi (TIBAGI PREV);

RESOLVE

Art. 1º. Conceder **APOSENTADORIA POR IDADE E POR TEMPO DE CONTRIBUIÇÃO**, com fundamento no artigo 6º da EC 41/2003, à servidora pública municipal **LUCILENE TAQUES**, lotada no cargo efetivo de professora de ensino fundamental I, matrícula 566500.

Art. 2º. O valor do benefício, de que trata o artigo anterior, será de **R\$ 6.069,33 (seis mil, sessenta e nove reais e trinta e três centavos)**, sujeito aos descontos previstos em lei, na forma integral das verbas permanentes da última remuneração, com paridade dos proventos em relação aos servidores da ativa e reajustado anualmente, na mesma proporção e na mesma data, sempre que se modifique a remuneração dos servidores em atividade conforme artigo 37, inciso XI da Constituição Federal, artigo 2º da EC 47/2005 e artigo 7º da EC 41/2003.

Art. 3º. As despesas correspondentes correrão a cargo do **TIBAGIPREV** após o decurso do prazo de 60 (sessenta) dias, possuindo efeitos jurídicos plenos após registro de homologação junto ao Tribunal de Contas do Estado.

Art. 4º. Este decreto entrará em vigor na data da sua publicação.

GABINETE DO PREFEITO MUNICIPAL DE TIBAGI, em 07 de junho de 2024.

ARTUR RICARDO NOLTE
PREFEITO MUNICIPAL

DECRETO Nº 1283.

O PREFEITO MUNICIPAL DE TIBAGI, Estado do Paraná, no uso de suas atribuições, em conformidade com o disposto na Lei Municipal nº 1.757, de 30/10/2001, que disciplina a concessão de benefícios no Regime Próprio de Previdência dos Servidores Públicos do Município de Tibagi e com o disposto na Lei Municipal nº 1.392, de 07/05/1993, que regulamenta o Estatuto dos Funcionários Públicos Municipais;

CONSIDERANDO os preceitos da Constituição Federal, em especial o seu artigo 40, do Tribunal de Contas do Estado do Paraná, em especial a sua Instrução Normativa 117/2016 e das demais legislações concernentes às concessões de benefícios previdenciários vigentes; e

CONSIDERANDO os documentos juntados pela Gerência de Recursos Humanos da Prefeitura Municipal e o inteiro teor do Parecer Jurídico do Instituto de Previdência dos Servidores Públicos do Município de Tibagi (TIBAGI PREV);

RESOLVE

Art. 1º. Conceder **APOSENTADORIA POR IDADE E POR TEMPO DE CONTRIBUIÇÃO**, com fundamento no artigo 6º da EC 41/2003, à servidora pública municipal **ROSA JANETE FERREIRA**, lotada no cargo efetivo de professora de ensino fundamental I, matrícula 566850.

Art. 2º. O valor do benefício, de que trata o artigo anterior, será de **R\$ 6.098,53 (seis mil, noventa e oito reais e cinqüenta e três centavos)**, sujeito aos descontos previstos em lei, na forma integral das verbas permanentes da última remuneração, com paridade dos proventos em relação aos servidores da ativa e reajustado anualmente, na mesma proporção e na mesma data, sempre que se modifique a remuneração dos servidores em atividade conforme artigo 37, inciso XI da Constituição Federal, artigo 2º da EC 47/2005 e artigo 7º da EC 41/2003.

Art. 3º. As despesas correspondentes correrão a cargo do **TIBAGIPREV** após o decurso do prazo de 60 (sessenta) dias, possuindo efeitos jurídicos plenos após registro de homologação junto ao Tribunal de Contas do Estado.

Art. 4º. Este decreto entrará em vigor na data da sua publicação.

GABINETE DO PREFEITO MUNICIPAL DE TIBAGI, em 07 de junho de 2024.

ARTUR RICARDO NOLTE
PREFEITO MUNICIPAL

DECRETO Nº 1284.

O PREFEITO MUNICIPAL DE TIBAGI, Estado do Paraná, no uso de suas atribuições, em conformidade com o disposto na Lei Municipal nº 1.757, de 30/10/2001, que disciplina a concessão de benefícios no Regime Próprio de Previdência dos Servidores Públicos do Município de Tibagi e com o disposto na Lei Municipal nº 1.392, de 07/05/1993, que regulamenta o Estatuto dos Funcionários Públicos Municipais;

CONSIDERANDO os preceitos da Constituição Federal, em especial o seu artigo 40, do Tribunal de Contas do Estado do Paraná, em especial a sua Instrução Normativa 117/2016 e das demais legislações concernentes às concessões de benefícios previdenciários vigentes; e

CONSIDERANDO os documentos juntados pela Gerência de Recursos Humanos da Prefeitura Municipal e o inteiro teor do Parecer Jurídico do Instituto de Previdência dos Servidores Públicos do Município de Tibagi (TIBAGI PREV);

RESOLVE

Ano XI – Edição nº 2228 - Tibagi, 11 de junho de 2024.
Prefeitura de Tibagi | Praça Edmundo Mercer nº 34 | 42 3916 2200 | www.tibagi.pr.gov.br

Art. 1º. Conceder **APOSENTADORIA POR INVALIDEZ**, com fundamento no artigo 40, §1, inciso I, da Constituição Federal ao servidor de cargo efetivo **JOSÉ EDENIR DA SILVA**, lotado no cargo de gari, matrícula 555140.

Art. 2º. O valor do benefício, de que trata o artigo anterior, será de **R\$ 3.236,25 (três mil, duzentos e trinta e seis reais e vinte e cinco centavos)**, com paridade dos proventos e reajuste igual ao dos servidores ativos.

Art. 3º. As despesas correspondentes correrão a cargo do **TIBAGIPREV** após o decurso do prazo de 60 (sessenta) dias, possuindo efeitos jurídicos plenos após registro de homologação junto ao Tribunal de Contas do Estado.

Art. 4º. Este decreto entrará em vigor na data da sua publicação.

GABINETE DO PREFEITO MUNICIPAL DE TIBAGI, em 07 de junho de 2024.

ARTUR RICARDO NOLTE
PREFEITO MUNICIPAL

DECRETO Nº 1285.

O PREFEITO MUNICIPAL DE TIBAGI, Estado do Paraná, no uso de suas atribuições, em conformidade com o disposto na Lei Municipal nº 1.757, de 30/10/2001, que disciplina a concessão de benefícios no Regime Próprio de Previdência dos Servidores Públicos do Município de Tibagi e com o disposto na Lei Municipal nº 1.392, de 07/05/1993, que regulamenta o Estatuto dos Funcionários Públicos Municipais;

CONSIDERANDO os preceitos da Constituição Federal, em especial o seu artigo 40, do Tribunal de Contas do Estado do Paraná, em especial a sua Instrução Normativa 117/2016 e das demais legislações concernentes às concessões de benefícios previdenciários vigentes; e

CONSIDERANDO os documentos juntados pela Gerência de Recursos Humanos da Prefeitura Municipal e o inteiro teor do Parecer Jurídico do Instituto de Previdência dos Servidores Públicos do Município de Tibagi (TIBAGI PREV);

RESOLVE

Art. 1º. Conceder **APOSENTADORIA POR IDADE E POR TEMPO DE CONTRIBUIÇÃO**, com fundamento no artigo 3º da EC 47/2005, ao servidor público municipal **SEBASTIÃO NOGUEIRA**, lotado no cargo efetivo de pintor.

Art. 2º. O valor do benefício, de que trata o artigo anterior, será de **R\$ 3.428,84 (três mil, quatrocentos e vinte e oito reais e oitenta e quatro centavos)**, sujeito aos descontos previstos em lei, na forma integral das verbas permanentes da última remuneração, com paridade dos proventos em relação aos servidores da ativa e reajustado anualmente, na mesma proporção e na mesma data, sempre que se modifique a remuneração dos servidores em atividade conforme artigo 37, inciso XI da Constituição Federal, artigo 2º da EC 47/2005 e artigo 7º da EC 41/2003.

Art. 3º. As despesas correspondentes correrão a cargo do **TIBAGIPREV** após o decurso do prazo de 60 (sessenta) dias, possuindo efeitos jurídicos plenos após registro de homologação junto ao Tribunal de Contas do Estado.

Art. 4º. Este decreto entrará em vigor na data da sua publicação.

GABINETE DO PREFEITO MUNICIPAL DE TIBAGI, em 07 de junho de 2024.

ARTUR RICARDO NOLTE
PREFEITO MUNICIPAL

PORTARIA Nº 1.742/2024

A SECRETÁRIA MUNICIPAL DE ADMINISTRAÇÃO, no uso de suas atribuições legais, em conformidade com o Decreto nº 626/2022, e em consonância com a Lei Complementar nº 101 de 04 de maio de 2000, e, considerando o Sistema de Informações Municipais SIM/AM – Acompanhamento Mensal e a Lei Municipal 2.767/2019,

RESOLVE:

Autorizar o apontamento, empenho e pagamento de 1/2 (meia) diária em favor do servidor PAULO CÉSAR FERREIRA PEDROSO, matrícula 207560, CPF nº 049.692.979-83, de acordo com a seguinte viagem:

SAÍDA/RETORNO	DESTINO/MOTIVO	VEÍCULO
21/05/2024	Arapongas/PR – Transporte de pacientes para tratamento.	RANGER SEA 8A89
21/05/2024		
VALOR TOTAL.....		R\$ 125,96

PREFEITURA MUNICIPAL DE TIBAGI, em 07 de junho de 2024.

KELLY CRISTINA NOLTE
SECRETÁRIA MUNICIPAL DE ADMINISTRAÇÃO

PORTARIA N° 1.743/2024

A SECRETÁRIA MUNICIPAL DE ADMINISTRAÇÃO, no uso de suas atribuições legais, em conformidade com o Decreto n° 626/2022, e em consonância com a Lei Complementar n° 101 de 04 de maio de 2000, e, considerando o Sistema de Informações Municipais SIM/AM – Acompanhamento Mensal e a Lei Municipal 2.767/2019,

RESOLVE:

Autorizar o apontamento, empenho e pagamento de 1/2 (meia) diária em favor do servidor PAULO CÉSAR FERREIRA PEDROSO, matrícula 207560, CPF n° 049.692.979-83, de acordo com a seguinte viagem:

SAÍDA/RETORNO	DESTINO/MOTIVO	VEÍCULO
23/05/2024	Curitiba/PR – Transporte de pacientes para tratamento.	VAN BCN 5538
23/05/2024		
VALOR TOTAL.....		R\$ 125,96

PREFEITURA MUNICIPAL DE TIBAGI, em 07 de junho de 2024.

KELLY CRISTINA NOLTE
SECRETÁRIA MUNICIPAL DE ADMINISTRAÇÃO

PORTARIA N° 1.744/2024

A SECRETÁRIA MUNICIPAL DE ADMINISTRAÇÃO, no uso de suas atribuições legais, em conformidade com o Decreto n° 626/2022, e em consonância com a Lei Complementar n° 101 de 04 de maio de 2000, e, considerando o Sistema de Informações Municipais SIM/AM – Acompanhamento Mensal e a Lei Municipal 2.767/2019,

RESOLVE:

Autorizar o apontamento, empenho e pagamento de 1/2 (meia) diária em favor do servidor PAULO CÉSAR FERREIRA PEDROSO, matrícula 207560, CPF n° 049.692.979-83, de acordo com a seguinte viagem:

SAÍDA/RETORNO	DESTINO/MOTIVO	VEÍCULO
24/05/2024	Telêmaco Borba/PR – Transporte de pacientes para tratamento.	AMBULÂNCIA BEV 0F39
24/05/2024		
VALOR TOTAL.....		R\$ 125,96

PREFEITURA MUNICIPAL DE TIBAGI, em 07 de junho de 2024.

KELLY CRISTINA NOLTE
SECRETÁRIA MUNICIPAL DE ADMINISTRAÇÃO

PORTARIA N° 1.745/2024

A SECRETÁRIA MUNICIPAL DE ADMINISTRAÇÃO, no uso de suas atribuições legais, em conformidade com o Decreto n° 626/2022, e em consonância com a Lei Complementar n° 101 de 04 de maio de 2000, e, considerando o Sistema de Informações Municipais SIM/AM – Acompanhamento Mensal e a Lei Municipal 2.767/2019,

RESOLVE:

Autorizar o apontamento, empenho e pagamento de 1/2 (meia) diária em favor do servidor PAULO CÉSAR FERREIRA PEDROSO, matrícula 207560, CPF n° 049.692.979-83, de acordo com a seguinte viagem:

SAÍDA/RETORNO	DESTINO/MOTIVO	VEÍCULO
27/05/2024	Ponta Grossa/PR – Transporte de pacientes para tratamento.	SPIN SFA 7D95

27/05/2024		
VALOR TOTAL.....		R\$ 125,96

PREFEITURA MUNICIPAL DE TIBAGI, em 07 de junho de 2024.

KELLY CRISTINA NOLTE
SECRETÁRIA MUNICIPAL DE ADMINISTRAÇÃO

PORTARIA N° 1.746/2024

A SECRETÁRIA MUNICIPAL DE ADMINISTRAÇÃO, no uso de suas atribuições legais, em conformidade com o Decreto n° 626/2022, e em consonância com a Lei Complementar n° 101 de 04 de maio de 2000, e, considerando o Sistema de Informações Municipais SIM/AM – Acompanhamento Mensal e a Lei Municipal 2.767/2019,

RESOLVE:

Autorizar o apontamento, empenho e pagamento de 1/2 (meia) diária em favor do servidor PAULO CÉSAR FERREIRA PEDROSO, matrícula 207560, CPF n° 049.692.979-83, de acordo com a seguinte viagem:

SAÍDA/RETORNO	DESTINO/MOTIVO	VEÍCULO
28/05/2024	Ponta Grossa/PR – Transporte de pacientes para tratamento.	SPIN SFA 4I37
28/05/2024		
VALOR TOTAL.....		R\$ 125,96

PREFEITURA MUNICIPAL DE TIBAGI, em 07 de junho de 2024.

KELLY CRISTINA NOLTE
SECRETÁRIA MUNICIPAL DE ADMINISTRAÇÃO

PORTARIA N° 1.747/2024

A SECRETÁRIA MUNICIPAL DE ADMINISTRAÇÃO, no uso de suas atribuições legais, em conformidade com o Decreto n° 626/2022, e em consonância com a Lei Complementar n° 101 de 04 de maio de 2000, e, considerando o Sistema de Informações Municipais SIM/AM – Acompanhamento Mensal e a Lei Municipal 2.767/2019,

RESOLVE:

Autorizar o apontamento, empenho e pagamento de 1/2 (meia) diária em favor do servidor PAULO CÉSAR FERREIRA PEDROSO, matrícula 207560, CPF n° 049.692.979-83, de acordo com a seguinte viagem:

SAÍDA/RETORNO	DESTINO/MOTIVO	VEÍCULO
29/05/2024	Curitiba/PR – Transporte de pacientes para tratamento.	AMBULÂNCIA
29/05/2024		BEV 0F36
VALOR TOTAL.....		R\$ 125,96

PREFEITURA MUNICIPAL DE TIBAGI, em 07 de junho de 2024.

KELLY CRISTINA NOLTE
SECRETÁRIA MUNICIPAL DE ADMINISTRAÇÃO

PORTARIA N° 1.748/2024

A SECRETÁRIA MUNICIPAL DE ADMINISTRAÇÃO, no uso de suas atribuições legais, em conformidade com o Decreto n° 626/2022, e em consonância com a Lei Complementar n° 101 de 04 de maio de 2000, e, considerando o Sistema de Informações Municipais SIM/AM – Acompanhamento Mensal e a Lei Municipal 2.767/2019,

RESOLVE:

Ano XI – Edição n° 2228 - Tibagi, 11 de junho de 2024.
Prefeitura de Tibagi | Praça Edmundo Mercer n° 34 | 42 3916 2200 | www.tibagi.pr.gov.br

Autorizar o apontamento, empenho e pagamento de 1/2 (meia) diária em favor do servidor PAULO CÉSAR FERREIRA PEDROSO, matrícula 207560, CPF nº 049.692.979-83, de acordo com a seguinte viagem:

SAÍDA/RETORNO	DESTINO/MOTIVO	VEÍCULO
30/05/2024	Castro/PR – Transporte de pacientes para tratamento.	VAN BAJ 1147
30/05/2024		
VALOR TOTAL.....		R\$ 125,96

PREFEITURA MUNICIPAL DE TIBAGI, em 07 de junho de 2024.

KELLY CRISTINA NOLTE
SECRETÁRIA MUNICIPAL DE ADMINISTRAÇÃO

PORTARIA Nº 1.749/2024

A SECRETÁRIA MUNICIPAL DE ADMINISTRAÇÃO, no uso de suas atribuições legais, em conformidade com o Decreto nº 626/2022, e em consonância com a Lei Complementar nº 101 de 04 de maio de 2000, e, considerando o Sistema de Informações Municipais SIM/AM – Acompanhamento Mensal e a Lei Municipal 2.767/2019,

RESOLVE:

Autorizar o apontamento, empenho e pagamento de 1/2 (meia) diária em favor do servidor PAULO CÉSAR FERREIRA PEDROSO, matrícula 207560, CPF nº 049.692.979-83, de acordo com a seguinte viagem:

SAÍDA/RETORNO	DESTINO/MOTIVO	VEÍCULO
03/06/2024	Ponta Grossa/PR – Transporte de pacientes para tratamento.	VAN BAJ 1147
03/06/2024		
VALOR TOTAL.....		R\$ 125,96

PREFEITURA MUNICIPAL DE TIBAGI, em 07 de junho de 2024.

KELLY CRISTINA NOLTE
SECRETÁRIA MUNICIPAL DE ADMINISTRAÇÃO

PORTARIA Nº 1.750/2024

A SECRETÁRIA MUNICIPAL DE ADMINISTRAÇÃO, no uso de suas atribuições legais, em conformidade com o Decreto nº 626/2022, e em consonância com a Lei Complementar nº 101 de 04 de maio de 2000, e, considerando o Sistema de Informações Municipais SIM/AM – Acompanhamento Mensal e a Lei Municipal 2.767/2019,

RESOLVE:

Autorizar o apontamento, empenho e pagamento de 1/2 (meia) diária em favor do servidor PAULO CÉSAR FERREIRA PEDROSO, matrícula 207560, CPF nº 049.692.979-83, de acordo com a seguinte viagem:

SAÍDA/RETORNO	DESTINO/MOTIVO	VEÍCULO
04/06/2024	Curitiba/PR – Transporte de pacientes para tratamento.	AMBULÂNCIA
04/06/2024		BEV 0F36
VALOR TOTAL.....		R\$ 125,96

PREFEITURA MUNICIPAL DE TIBAGI, em 07 de junho de 2024.

KELLY CRISTINA NOLTE
SECRETÁRIA MUNICIPAL DE ADMINISTRAÇÃO

PORTARIA Nº 1.751/2024

Ano XI – Edição nº 2228 - Tibagi, 11 de junho de 2024.
Prefeitura de Tibagi | Praça Edmundo Mercer nº 34 | 42 3916 2200 | www.tibagi.pr.gov.br

A SECRETÁRIA MUNICIPAL DE ADMINISTRAÇÃO, no uso de suas atribuições legais, em conformidade com o Decreto nº 626/2022, e em consonância com a Lei Complementar nº 101 de 04 de maio de 2000, e, considerando o Sistema de Informações Municipais SIM/AM – Acompanhamento Mensal e a Lei Municipal 2.767/2019,

RESOLVE:

Autorizar o apontamento, empenho e pagamento de 1/2 (meia) diária em favor do servidor LUIZ FERNANDO DOS SANTOS, matrícula 38273196, CPF nº 037.856.879-58, de acordo com a seguinte viagem:

SAÍDA/RETORNO	DESTINO/MOTIVO	VEÍCULO
06/04/2024	Curitiba/PR – Transporte de paciente para tratamento.	FORD KA BEB 8D30
06/04/2024		
VALOR TOTAL.....		R\$ 125,96

PREFEITURA MUNICIPAL DE TIBAGI, em 07 de junho de 2024.

KELLY CRISTINA NOLTE
SECRETÁRIA MUNICIPAL DE ADMINISTRAÇÃO

PORTARIA Nº 1.752/2024

A SECRETÁRIA MUNICIPAL DE ADMINISTRAÇÃO, no uso de suas atribuições legais, em conformidade com o Decreto nº 626/2022, e em consonância com a Lei Complementar nº 101 de 04 de maio de 2000, e, considerando o Sistema de Informações Municipais SIM/AM – Acompanhamento Mensal e a Lei Municipal 2.767/2019,

RESOLVE:

Autorizar o apontamento, empenho e pagamento de 1/2 (meia) diária em favor do servidor LUIZ FERNANDO DOS SANTOS, matrícula 38273196, CPF nº 037.856.879-58, de acordo com a seguinte viagem:

SAÍDA/RETORNO	DESTINO/MOTIVO	VEÍCULO
09/05/2024	Castro/PR – Transporte de paciente para consulta.	FORD KA BEB 8D31
09/05/2024		
VALOR TOTAL.....		R\$ 125,96

PREFEITURA MUNICIPAL DE TIBAGI, em 07 de junho de 2024.

KELLY CRISTINA NOLTE
SECRETÁRIA MUNICIPAL DE ADMINISTRAÇÃO

PORTARIA Nº 1.753/2024

A SECRETÁRIA MUNICIPAL DE ADMINISTRAÇÃO, no uso de suas atribuições legais, em conformidade com o Decreto nº 626/2022, e em consonância com a Lei Complementar nº 101 de 04 de maio de 2000, e, considerando o Sistema de Informações Municipais SIM/AM – Acompanhamento Mensal e a Lei Municipal 2.767/2019,

RESOLVE:

Autorizar o apontamento, empenho e pagamento de 1/2 (meia) diária em favor do servidor LUIZ FERNANDO DOS SANTOS, matrícula 38273196, CPF nº 037.856.879-58, de acordo com a seguinte viagem:

SAÍDA/RETORNO	DESTINO/MOTIVO	VEÍCULO
13/05/2024	Arapoti/PR – Transporte de paciente para exames.	MINIBUS RHZ 8C01
13/05/2024		
VALOR TOTAL.....		R\$ 125,96

PREFEITURA MUNICIPAL DE TIBAGI, em 07 de junho de 2024.

KELLY CRISTINA NOLTE
SECRETÁRIA MUNICIPAL DE ADMINISTRAÇÃO**PORTARIA N° 1.754/2024**

A SECRETÁRIA MUNICIPAL DE ADMINISTRAÇÃO, no uso de suas atribuições legais, em conformidade com o Decreto n° 626/2022, e em consonância com a Lei Complementar n° 101 de 04 de maio de 2000, e, considerando o Sistema de Informações Municipais SIM/AM – Acompanhamento Mensal e a Lei Municipal 2.767/2019,

RESOLVE:

Autorizar o apontamento, empenho e pagamento de 1/2 (meia) diária em favor do servidor LUIZ FERNANDO DOS SANTOS, matrícula 38273196, CPF n° 037.856.879-58, de acordo com a seguinte viagem:

SAÍDA/RETORNO	DESTINO/MOTIVO	VEÍCULO
21/05/2024	Ponta Grossa/PR – Transporte de paciente para consulta.	FORD KA BEB 8D30
21/05/2024		
VALOR TOTAL.....		R\$ 125,96

PREFEITURA MUNICIPAL DE TIBAGI, em 07 de junho de 2024.

KELLY CRISTINA NOLTE
SECRETÁRIA MUNICIPAL DE ADMINISTRAÇÃO**PORTARIA N° 1.755/2024**

A SECRETÁRIA MUNICIPAL DE ADMINISTRAÇÃO, no uso de suas atribuições legais, em conformidade com o Decreto n° 626/2022, e em consonância com a Lei Complementar n° 101 de 04 de maio de 2000, e, considerando o Sistema de Informações Municipais SIM/AM – Acompanhamento Mensal e a Lei Municipal 2.767/2019,

RESOLVE:

Autorizar o apontamento, empenho e pagamento de 1/2 (meia) diária em favor do servidor CÉSAR ROBERTO RAMOS DA CRUZ, matrícula 165026, CPF n° 918.280.669-15, de acordo com a seguinte viagem:

SAÍDA/RETORNO	DESTINO/MOTIVO	VEÍCULO
25/05/2024	Campo Largo/PR – Transporte de pacientes.	C3 SEA 8A82
25/05/2024		
VALOR TOTAL.....		R\$ 125,96

PREFEITURA MUNICIPAL DE TIBAGI, em 07 de junho de 2024.

KELLY CRISTINA NOLTE
SECRETÁRIA MUNICIPAL DE ADMINISTRAÇÃO**PORTARIA N° 1.756/2024**

A SECRETÁRIA MUNICIPAL DE ADMINISTRAÇÃO, no uso de suas atribuições legais, em conformidade com o Decreto n° 626/2022, e em consonância com a Lei Complementar n° 101 de 04 de maio de 2000, e, considerando o Sistema de Informações Municipais SIM/AM – Acompanhamento Mensal e a Lei Municipal 2.767/2019,

RESOLVE:

Autorizar o apontamento, empenho e pagamento de 1/2 (meia) diária em favor do servidor CÉSAR ROBERTO RAMOS DA CRUZ, matrícula 165026, CPF n° 918.280.669-15, de acordo com a seguinte viagem:

SAÍDA/RETORNO	DESTINO/MOTIVO	VEÍCULO
---------------	----------------	---------

27/05/2024	Piraquara/PR – Transporte de pacientes.	AMBULÂNCIA
27/05/2024		BEV 0F39
VALOR TOTAL.....		R\$ 125,96

PREFEITURA MUNICIPAL DE TIBAGI, em 07 de junho de 2024.

KELLY CRISTINA NOLTE
SECRETÁRIA MUNICIPAL DE ADMINISTRAÇÃO

PORTARIA N° 1.757/2024

A SECRETÁRIA MUNICIPAL DE ADMINISTRAÇÃO, no uso de suas atribuições legais, em conformidade com o Decreto n° 626/2022, e em consonância com a Lei Complementar n° 101 de 04 de maio de 2000, e, considerando o Sistema de Informações Municipais SIM/AM – Acompanhamento Mensal e a Lei Municipal 2.767/2019,

RESOLVE:

Autorizar o apontamento, empenho e pagamento de 1/2 (meia) diária em favor do servidor CÉSAR ROBERTO RAMOS DA CRUZ, matrícula 165026, CPF n° 918.280.669-15, de acordo com a seguinte viagem:

SAÍDA/RETORNO	DESTINO/MOTIVO	VEÍCULO
29/05/2024	Curitiba/PR – Transporte de pacientes.	SPIN BBS 7J41
29/05/2024		
VALOR TOTAL.....		R\$ 125,96

PREFEITURA MUNICIPAL DE TIBAGI, em 07 de junho de 2024.

KELLY CRISTINA NOLTE
SECRETÁRIA MUNICIPAL DE ADMINISTRAÇÃO

PORTARIA N° 1.758/2024

A SECRETÁRIA MUNICIPAL DE ADMINISTRAÇÃO, no uso de suas atribuições legais, em conformidade com o Decreto n° 626/2022, e em consonância com a Lei Complementar n° 101 de 04 de maio de 2000, e, considerando o Sistema de Informações Municipais SIM/AM – Acompanhamento Mensal e a Lei Municipal 2.767/2019,

RESOLVE:

Autorizar o apontamento, empenho e pagamento de 1/2 (meia) diária em favor do servidor CÉSAR ROBERTO RAMOS DA CRUZ, matrícula 165026, CPF n° 918.280.669-15, de acordo com a seguinte viagem:

SAÍDA/RETORNO	DESTINO/MOTIVO	VEÍCULO
31/05/2024	Curitiba/PR – Transporte de pacientes de exame e internamento.	AMBULÂNCIA
31/05/2024		BEV 0F36
VALOR TOTAL.....		R\$ 125,96

PREFEITURA MUNICIPAL DE TIBAGI, em 07 de junho de 2024.

KELLY CRISTINA NOLTE
SECRETÁRIA MUNICIPAL DE ADMINISTRAÇÃO

PORTARIA N° 1.759/2024

A SECRETÁRIA MUNICIPAL DE ADMINISTRAÇÃO, no uso de suas atribuições legais, em conformidade com o Decreto n° 626/2022, e em consonância com a Lei Complementar n° 101 de 04 de maio de 2000, e, considerando o Sistema de Informações Municipais SIM/AM – Acompanhamento Mensal e a Lei Municipal 2.767/2019,

RESOLVE:

Autorizar o apontamento, empenho e pagamento de 1/2 (meia) diária em favor do servidor CÉSAR ROBERTO RAMOS DA CRUZ, matrícula 165026, CPF n° 918.280.669-15, de acordo com a seguinte viagem:

SAÍDA/RETORNO	DESTINO/MOTIVO	VEÍCULO
01/06/2024 01/06/2024	Castro/PR – Transporte de pacientes de exame.	RANGER SEA 8A79
VALOR TOTAL.....		R\$ 125,96

PREFEITURA MUNICIPAL DE TIBAGI, em 07 de junho de 2024.

KELLY CRISTINA NOLTE
SECRETÁRIA MUNICIPAL DE ADMINISTRAÇÃO

PORTARIA N° 1.760/2024

A SECRETÁRIA MUNICIPAL DE ADMINISTRAÇÃO, no uso de suas atribuições legais, em conformidade com o Decreto n° 626/2022, e em consonância com a Lei Complementar n° 101 de 04 de maio de 2000, e, considerando o Sistema de Informações Municipais SIM/AM – Acompanhamento Mensal e a Lei Municipal 2.767/2019,

RESOLVE:

Autorizar o apontamento, empenho e pagamento de 1/2 (meia) diária em favor do servidor CÉSAR ROBERTO RAMOS DA CRUZ, matrícula 165026, CPF n° 918.280.669-15, de acordo com a seguinte viagem:

SAÍDA/RETORNO	DESTINO/MOTIVO	VEÍCULO
02/06/2024 02/06/2024	Curitiba/PR – Transporte de pacientes.	AMBULÂNCIA BEV 0F36
VALOR TOTAL.....		R\$ 125,96

PREFEITURA MUNICIPAL DE TIBAGI, em 07 de junho de 2024.

KELLY CRISTINA NOLTE
SECRETÁRIA MUNICIPAL DE ADMINISTRAÇÃO

PORTARIA N° 1.761/2024

A SECRETÁRIA MUNICIPAL DE ADMINISTRAÇÃO, no uso de suas atribuições legais, em conformidade com o Decreto n° 626/2022, e em consonância com a Lei Complementar n° 101 de 04 de maio de 2000, e, considerando o Sistema de Informações Municipais SIM/AM – Acompanhamento Mensal e a Lei Municipal 2.767/2019,

RESOLVE:

Autorizar o apontamento, empenho e pagamento de 1/2 (meia) diária em favor do servidor CÉSAR ROBERTO RAMOS DA CRUZ, matrícula 165026, CPF n° 918.280.669-15, de acordo com a seguinte viagem:

SAÍDA/RETORNO	DESTINO/MOTIVO	VEÍCULO
03/06/2024 03/06/2024	Curitiba/PR – Transporte de pacientes.	AMBULÂNCIA BEV 0F36
VALOR TOTAL.....		R\$ 125,96

PREFEITURA MUNICIPAL DE TIBAGI, em 07 de junho de 2024.

KELLY CRISTINA NOLTE
SECRETÁRIA MUNICIPAL DE ADMINISTRAÇÃO

PORTARIA N° 1.762/2024

A SECRETÁRIA MUNICIPAL DE ADMINISTRAÇÃO, no uso de suas atribuições legais, em conformidade com o Decreto n° 626/2022, e em consonância com a Lei Complementar n° 101 de 04 de maio de 2000, e, considerando o Sistema de Informações Municipais SIM/AM – Acompanhamento Mensal e a Lei Municipal 2.767/2019,

RESOLVE:

Autorizar o apontamento, empenho e pagamento de 1/4 (um quarto) de diária em favor do servidor MARCEL ANTOINE BORG, matrícula 55905, CPF n° 015.241.849-00, de acordo com a seguinte viagem:

SAÍDA/RETORNO	DESTINO/MOTIVO	VEÍCULO
02/05/2024	Curitiba/PR – Transporte de pacientes para consulta e tratamento.	AMBULÂNCIA
02/05/2024		BEV 0F39
VALOR TOTAL.....		R\$ 62,98

PREFEITURA MUNICIPAL DE TIBAGI, em 07 de junho de 2024.

KELLY CRISTINA NOLTE
SECRETÁRIA MUNICIPAL DE ADMINISTRAÇÃO

PORTARIA N° 1.763/2024

A SECRETÁRIA MUNICIPAL DE ADMINISTRAÇÃO, no uso de suas atribuições legais, em conformidade com o Decreto n° 626/2022, e em consonância com a Lei Complementar n° 101 de 04 de maio de 2000, e, considerando o Sistema de Informações Municipais SIM/AM – Acompanhamento Mensal e a Lei Municipal 2.767/2019,

RESOLVE:

Autorizar o apontamento, empenho e pagamento de 1/2 (meia) diária em favor do servidor MARCEL ANTOINE BORG, matrícula 55905, CPF n° 015.241.849-00, de acordo com a seguinte viagem:

SAÍDA/RETORNO	DESTINO/MOTIVO	VEÍCULO
06/05/2024	Curitiba/PR – Transporte de pacientes para consulta e tratamento.	MINIBUS RHZ 8C01
06/05/2024		
VALOR TOTAL.....		R\$ 125,96

PREFEITURA MUNICIPAL DE TIBAGI, em 07 de junho de 2024.

KELLY CRISTINA NOLTE
SECRETÁRIA MUNICIPAL DE ADMINISTRAÇÃO

PORTARIA N° 1.764/2024

A SECRETÁRIA MUNICIPAL DE ADMINISTRAÇÃO, no uso de suas atribuições legais, em conformidade com o Decreto n° 626/2022, e em consonância com a Lei Complementar n° 101 de 04 de maio de 2000, e, considerando o Sistema de Informações Municipais SIM/AM – Acompanhamento Mensal e a Lei Municipal 2.767/2019,

RESOLVE:

Autorizar o apontamento, empenho e pagamento de 1/2 (meia) diária em favor do servidor MARCEL ANTOINE BORG, matrícula 55905, CPF n° 015.241.849-00, de acordo com a seguinte viagem:

SAÍDA/RETORNO	DESTINO/MOTIVO	VEÍCULO
07/05/2024	Curitiba/PR – Transporte de pacientes para consulta e tratamento.	AMBULÂNCIA
07/05/2024		BEV 0F39
VALOR TOTAL.....		R\$ 125,96

PREFEITURA MUNICIPAL DE TIBAGI, em 07 de junho de 2024.

KELLY CRISTINA NOLTE
SECRETÁRIA MUNICIPAL DE ADMINISTRAÇÃO

PORTARIA N° 1.765/2024

A SECRETÁRIA MUNICIPAL DE ADMINISTRAÇÃO, no uso de suas atribuições legais, em conformidade com o Decreto n° 626/2022, e em consonância com a Lei Complementar n° 101 de 04 de maio de 2000, e, considerando o Sistema de Informações Municipais SIM/AM – Acompanhamento Mensal e a Lei Municipal 2.767/2019,

RESOLVE:

Autorizar o apontamento, empenho e pagamento de 1/2 (meia) diária em favor do servidor MARCEL ANTOINE BORG, matrícula 55905, CPF n° 015.241.849-00, de acordo com a seguinte viagem:

SAÍDA/RETORNO	DESTINO/MOTIVO	VEÍCULO
08/05/2024	Ponta Grossa/PR – Transporte de pacientes para consulta e tratamento.	AMBULÂNCIA
08/05/2024		BEV 0F39
VALOR TOTAL.....		R\$ 125,96

PREFEITURA MUNICIPAL DE TIBAGI, em 07 de junho de 2024.

KELLY CRISTINA NOLTE
SECRETÁRIA MUNICIPAL DE ADMINISTRAÇÃO

PORTARIA N° 1.766/2024

A SECRETÁRIA MUNICIPAL DE ADMINISTRAÇÃO, no uso de suas atribuições legais, em conformidade com o Decreto n° 626/2022, e em consonância com a Lei Complementar n° 101 de 04 de maio de 2000, e, considerando o Sistema de Informações Municipais SIM/AM – Acompanhamento Mensal e a Lei Municipal 2.767/2019,

RESOLVE:

Autorizar o apontamento, empenho e pagamento de 1/2 (meia) diária em favor do servidor MARCEL ANTOINE BORG, matrícula 55905, CPF n° 015.241.849-00, de acordo com a seguinte viagem:

SAÍDA/RETORNO	DESTINO/MOTIVO	VEÍCULO
09/05/2024	Arapoti/PR – Transporte de pacientes para consulta e tratamento.	ONIX BCO 3914
09/05/2024		
VALOR TOTAL.....		R\$ 125,96

PREFEITURA MUNICIPAL DE TIBAGI, em 07 de junho de 2024.

KELLY CRISTINA NOLTE
SECRETÁRIA MUNICIPAL DE ADMINISTRAÇÃO

PORTARIA Nº 1.767/2024

A SECRETÁRIA MUNICIPAL DE ADMINISTRAÇÃO, no uso de suas atribuições legais, em conformidade com o Decreto nº 626/2022, e em consonância com a Lei Complementar nº 101 de 04 de maio de 2000, e, considerando o Sistema de Informações Municipais SIM/AM – Acompanhamento Mensal e a Lei Municipal 2.767/2019,

RESOLVE:

Autorizar o apontamento, empenho e pagamento de 1/2 (meia) diária em favor do servidor MARCEL ANTOINE BORG, matrícula 55905, CPF nº 015.241.849-00, de acordo com a seguinte viagem:

SAÍDA/RETORNO	DESTINO/MOTIVO	VEÍCULO
13/05/2024	Curitiba/PR – Transporte de pacientes para consulta e tratamento.	VAN BCN 5538
13/05/2024		
VALOR TOTAL.....		R\$ 125,96

PREFEITURA MUNICIPAL DE TIBAGI, em 07 de junho de 2024.

KELLY CRISTINA NOLTE
SECRETÁRIA MUNICIPAL DE ADMINISTRAÇÃO

PORTARIA Nº 1.768/2024

A SECRETÁRIA MUNICIPAL DE ADMINISTRAÇÃO, no uso de suas atribuições legais, em conformidade com o Decreto nº 626/2022, e em consonância com a Lei Complementar nº 101 de 04 de maio de 2000, e, considerando o Sistema de Informações Municipais SIM/AM – Acompanhamento Mensal e a Lei Municipal 2.767/2019,

RESOLVE:

Autorizar o apontamento, empenho e pagamento de 1/2 (meia) diária em favor do servidor MARCEL ANTOINE BORG, matrícula 55905, CPF nº 015.241.849-00, de acordo com a seguinte viagem:

SAÍDA/RETORNO	DESTINO/MOTIVO	VEÍCULO
14/05/2024	Arapongas/PR – Transporte de pacientes para consulta e tratamento.	RANGER SEA 8A79
14/05/2024		
VALOR TOTAL.....		R\$ 125,96

PREFEITURA MUNICIPAL DE TIBAGI, em 07 de junho de 2024.

KELLY CRISTINA NOLTE
SECRETÁRIA MUNICIPAL DE ADMINISTRAÇÃO

PORTARIA Nº 1.769/2024

A SECRETÁRIA MUNICIPAL DE ADMINISTRAÇÃO, no uso de suas atribuições legais, em conformidade com o Decreto nº 626/2022, e em consonância com a Lei Complementar nº 101 de 04 de maio de 2000, e, considerando o Sistema de Informações Municipais SIM/AM – Acompanhamento Mensal e a Lei Municipal 2.767/2019,

RESOLVE:

Autorizar o apontamento, empenho e pagamento de 1/2 (meia) diária em favor do servidor MARCEL ANTOINE BORG, matrícula 55905, CPF nº 015.241.849-00, de acordo com a seguinte viagem:

SAÍDA/RETORNO	DESTINO/MOTIVO	VEÍCULO
16/05/2024	Curitiba/PR – Transporte de pacientes para consulta e tratamento.	SPIN SFA 4I37
16/05/2024		
VALOR TOTAL.....		R\$ 125,96

PREFEITURA MUNICIPAL DE TIBAGI, em 07 de junho de 2024.

Ano XI – Edição nº 2228 - Tibagi, 11 de junho de 2024.
Prefeitura de Tibagi | Praça Edmundo Mercer nº 34 | 42 3916 2200 | www.tibagi.pr.gov.br

KELLY CRISTINA NOLTE
SECRETÁRIA MUNICIPAL DE ADMINISTRAÇÃO

PORTARIA N° 1.770/2024

A SECRETÁRIA MUNICIPAL DE ADMINISTRAÇÃO, no uso de suas atribuições legais, em conformidade com o Decreto n° 626/2022, e em consonância com a Lei Complementar n° 101 de 04 de maio de 2000, e, considerando o Sistema de Informações Municipais SIM/AM – Acompanhamento Mensal e a Lei Municipal 2.767/2019,

RESOLVE:

Autorizar o apontamento, empenho e pagamento de 1/2 (meia) diária em favor do servidor MARCEL ANTOINE BORG, matrícula 55905, CPF n° 015.241.849-00, de acordo com a seguinte viagem:

SAÍDA/RETORNO	DESTINO/MOTIVO	VEÍCULO
17/05/2024	Curitiba/PR – Transporte de pacientes para consulta e tratamento.	MICRO-ÔNIBUS
17/05/2024		SFA 6E68
VALOR TOTAL.....		R\$ 125,96

PREFEITURA MUNICIPAL DE TIBAGI, em 07 de junho de 2024.

KELLY CRISTINA NOLTE
SECRETÁRIA MUNICIPAL DE ADMINISTRAÇÃO

PORTARIA N° 1.771/2024

A SECRETÁRIA MUNICIPAL DE ADMINISTRAÇÃO, no uso de suas atribuições legais, em conformidade com o Decreto n° 626/2022, e em consonância com a Lei Complementar n° 101 de 04 de maio de 2000, e, considerando o Sistema de Informações Municipais SIM/AM – Acompanhamento Mensal e a Lei Municipal 2.767/2019,

RESOLVE:

Autorizar o apontamento, empenho e pagamento de 1/4 (um quarto) de diária em favor do servidor MARCEL ANTOINE BORG, matrícula 55905, CPF n° 015.241.849-00, de acordo com a seguinte viagem:

SAÍDA/RETORNO	DESTINO/MOTIVO	VEÍCULO
18/05/2024	Campo Largo/PR – Transporte de pacientes para consulta e tratamento.	AMBULÂNCIA
18/05/2024		BEV 0F39
VALOR TOTAL.....		R\$ 62,98

PREFEITURA MUNICIPAL DE TIBAGI, em 07 de junho de 2024.

KELLY CRISTINA NOLTE
SECRETÁRIA MUNICIPAL DE ADMINISTRAÇÃO

PORTARIA N° 1.772/2024

A SECRETÁRIA MUNICIPAL DE ADMINISTRAÇÃO, no uso de suas atribuições legais, em conformidade com o Decreto n° 626/2022, e em consonância com a Lei Complementar n° 101 de 04 de maio de 2000, e, considerando o Sistema de Informações Municipais SIM/AM – Acompanhamento Mensal e a Lei Municipal 2.767/2019,

RESOLVE:

Autorizar o apontamento, empenho e pagamento de 1/2 (meia) diária em favor do servidor MARCEL ANTOINE BORG, matrícula 55905, CPF n° 015.241.849-00, de acordo com a seguinte viagem:

SAÍDA/RETORNO	DESTINO/MOTIVO	VEÍCULO
---------------	----------------	---------

20/05/2024	Curitiba/PR – Transporte de pacientes para consulta e	SPIN SFA 7D95
20/05/2024	tratamento.	
VALOR TOTAL.....		R\$ 125,96

PREFEITURA MUNICIPAL DE TIBAGI, em 07 de junho de 2024.

KELLY CRISTINA NOLTE
SECRETÁRIA MUNICIPAL DE ADMINISTRAÇÃO

PORTARIA N° 1.773/2024

A SECRETÁRIA MUNICIPAL DE ADMINISTRAÇÃO, no uso de suas atribuições legais, em conformidade com o Decreto n° 626/2022, e em consonância com a Lei Complementar n° 101 de 04 de maio de 2000, e, considerando o Sistema de Informações Municipais SIM/AM – Acompanhamento Mensal e a Lei Municipal 2.767/2019,

RESOLVE:

Autorizar o apontamento, empenho e pagamento de 1/2 (meia) diária em favor do servidor MARCEL ANTOINE BORGIO, matrícula 55905, CPF n° 015.241.849-00, de acordo com a seguinte viagem:

SAÍDA/RETORNO	DESTINO/MOTIVO	VEÍCULO
21/05/2024	Arapoti/PR – Transporte de pacientes para consulta e	MINIBUS RHZ 8B99
21/05/2024	tratamento.	
VALOR TOTAL.....		R\$ 125,96

PREFEITURA MUNICIPAL DE TIBAGI, em 07 de junho de 2024.

KELLY CRISTINA NOLTE
SECRETÁRIA MUNICIPAL DE ADMINISTRAÇÃO

PORTARIA N° 1.774/2024

A SECRETÁRIA MUNICIPAL DE ADMINISTRAÇÃO, no uso de suas atribuições legais, em conformidade com o Decreto n° 626/2022, e em consonância com a Lei Complementar n° 101 de 04 de maio de 2000, e, considerando o Sistema de Informações Municipais SIM/AM – Acompanhamento Mensal e a Lei Municipal 2.767/2019,

RESOLVE:

Autorizar o apontamento, empenho e pagamento de 1/2 (meia) diária em favor do servidor MARCEL ANTOINE BORGIO, matrícula 55905, CPF n° 015.241.849-00, de acordo com a seguinte viagem:

SAÍDA/RETORNO	DESTINO/MOTIVO	VEÍCULO
22/05/2024	Arapongas/PR – Transporte de pacientes para consulta e	RANGER SEA 8A79
22/05/2024	tratamento.	
VALOR TOTAL.....		R\$ 125,96

PREFEITURA MUNICIPAL DE TIBAGI, em 07 de junho de 2024.

KELLY CRISTINA NOLTE
SECRETÁRIA MUNICIPAL DE ADMINISTRAÇÃO

PORTARIA N° 1.775/2024

A SECRETÁRIA MUNICIPAL DE ADMINISTRAÇÃO, no uso de suas atribuições legais, em conformidade com o Decreto n° 626/2022, e em consonância com a Lei Complementar n° 101 de 04 de maio de 2000, e, considerando o Sistema de Informações Municipais SIM/AM – Acompanhamento Mensal e a Lei Municipal 2.767/2019,

RESOLVE:

Autorizar o apontamento, empenho e pagamento de 1/2 (meia) diária em favor do servidor MARCEL ANTOINE BORG, matrícula 55905, CPF nº 015.241.849-00, de acordo com a seguinte viagem:

SAÍDA/RETORNO	DESTINO/MOTIVO	VEÍCULO
24/05/2024	Curitiba/PR – Transporte de pacientes para consulta e tratamento.	VAN BCN 5538
24/05/2024		
VALOR TOTAL.....		R\$ 125,96

PREFEITURA MUNICIPAL DE TIBAGI, em 07 de junho de 2024.

KELLY CRISTINA NOLTE
SECRETÁRIA MUNICIPAL DE ADMINISTRAÇÃO

PORTARIA Nº 1.776/2024

A SECRETÁRIA MUNICIPAL DE ADMINISTRAÇÃO, no uso de suas atribuições legais, em conformidade com o Decreto nº 626/2022, e em consonância com a Lei Complementar nº 101 de 04 de maio de 2000, e, considerando o Sistema de Informações Municipais SIM/AM – Acompanhamento Mensal e a Lei Municipal 2.767/2019,

RESOLVE:

Autorizar o apontamento, empenho e pagamento de 1/2 (meia) diária em favor do servidor MARCEL ANTOINE BORG, matrícula 55905, CPF nº 015.241.849-00, de acordo com a seguinte viagem:

SAÍDA/RETORNO	DESTINO/MOTIVO	VEÍCULO
27/05/2024	Arapongas/PR – Transporte de pacientes para consulta e tratamento.	RANGER SEA 8A79
27/05/2024		
VALOR TOTAL.....		R\$ 125,96

PREFEITURA MUNICIPAL DE TIBAGI, em 07 de junho de 2024.

KELLY CRISTINA NOLTE
SECRETÁRIA MUNICIPAL DE ADMINISTRAÇÃO

PORTARIA Nº 1.777/2024

A SECRETÁRIA MUNICIPAL DE ADMINISTRAÇÃO, no uso de suas atribuições legais, em conformidade com o Decreto nº 626/2022, e em consonância com a Lei Complementar nº 101 de 04 de maio de 2000, e, considerando o Sistema de Informações Municipais SIM/AM – Acompanhamento Mensal e a Lei Municipal 2.767/2019,

RESOLVE:

Autorizar o apontamento, empenho e pagamento de 1/2 (meia) diária em favor do servidor MARCEL ANTOINE BORG, matrícula 55905, CPF nº 015.241.849-00, de acordo com a seguinte viagem:

SAÍDA/RETORNO	DESTINO/MOTIVO	VEÍCULO
28/05/2024	Curitiba/PR – Transporte de pacientes para consulta e tratamento.	AMBULÂNCIA BEV 0F39
28/05/2024		
VALOR TOTAL.....		R\$ 125,96

PREFEITURA MUNICIPAL DE TIBAGI, em 07 de junho de 2024.

KELLY CRISTINA NOLTE
SECRETÁRIA MUNICIPAL DE ADMINISTRAÇÃO

PORTARIA N° 1.778/2024

A SECRETÁRIA MUNICIPAL DE ADMINISTRAÇÃO, no uso de suas atribuições legais, em conformidade com o Decreto n° 626/2022, e em consonância com a Lei Complementar n° 101 de 04 de maio de 2000, e, considerando o Sistema de Informações Municipais SIM/AM – Acompanhamento Mensal e a Lei Municipal 2.767/2019,

RESOLVE:

Autorizar o apontamento, empenho e pagamento de 1/2 (meia) diária em favor do servidor EDSON LUIZ PAGANINI, matrícula 54577, CPF n° 813.284.359-20, de acordo com a seguinte viagem:

SAÍDA/RETORNO	DESTINO/MOTIVO	VEÍCULO
14/04/2024	Curitiba/PR – Transporte de paciente para tratamento.	MINIBUS RHZ 8C01
14/04/2024		
VALOR TOTAL		R\$ 125,96

PREFEITURA MUNICIPAL DE TIBAGI, em 07 de junho de 2024.

KELLY CRISTINA NOLTE
SECRETÁRIA MUNICIPAL DE ADMINISTRAÇÃO

PORTARIA N° 1.779/2024

A SECRETÁRIA MUNICIPAL DE ADMINISTRAÇÃO, no uso de suas atribuições legais, em conformidade com o Decreto n° 626/2022, e em consonância com a Lei Complementar n° 101 de 04 de maio de 2000, e, considerando o Sistema de Informações Municipais SIM/AM – Acompanhamento Mensal e a Lei Municipal 2.767/2019,

RESOLVE:

Autorizar o apontamento, empenho e pagamento de 1/2 (meia) diária em favor do servidor EDSON LUIZ PAGANINI, matrícula 54577, CPF n° 813.284.359-20, de acordo com a seguinte viagem:

SAÍDA/RETORNO	DESTINO/MOTIVO	VEÍCULO
08/05/2024	Curitiba/PR – Transporte de paciente para tratamento.	MICRO-ÔNIBUS SFA 6E68
08/05/2024		
VALOR TOTAL		R\$ 125,96

PREFEITURA MUNICIPAL DE TIBAGI, em 07 de junho de 2024.

KELLY CRISTINA NOLTE
SECRETÁRIA MUNICIPAL DE ADMINISTRAÇÃO

PORTARIA N° 1.780/2024

A SECRETÁRIA MUNICIPAL DE ADMINISTRAÇÃO, no uso de suas atribuições legais, em conformidade com o Decreto n° 626/2022, e em consonância com a Lei Complementar n° 101 de 04 de maio de 2000, e, considerando o Sistema de Informações Municipais SIM/AM – Acompanhamento Mensal e a Lei Municipal 2.767/2019,

RESOLVE:

Autorizar o apontamento, empenho e pagamento de 1/2 (meia) diária em favor do servidor EDSON LUIZ PAGANINI, matrícula 54577, CPF n° 813.284.359-20, de acordo com a seguinte viagem:

SAÍDA/RETORNO	DESTINO/MOTIVO	VEÍCULO
09/05/2024	Curitiba/PR – Transporte de paciente para tratamento.	SPIN BBS 7J41
09/05/2024		
VALOR TOTAL		R\$ 125,96

PREFEITURA MUNICIPAL DE TIBAGI, em 07 de junho de 2024.

KELLY CRISTINA NOLTE
SECRETÁRIA MUNICIPAL DE ADMINISTRAÇÃO

PORTARIA N° 1.781/2024

A SECRETÁRIA MUNICIPAL DE ADMINISTRAÇÃO, no uso de suas atribuições legais, em conformidade com o Decreto n° 626/2022, e em consonância com a Lei Complementar n° 101 de 04 de maio de 2000, e, considerando o Sistema de Informações Municipais SIM/AM – Acompanhamento Mensal e a Lei Municipal 2.767/2019,

RESOLVE:

Autorizar o apontamento, empenho e pagamento de 1/2 (meia) diária em favor do servidor EDSON LUIZ PAGANINI, matrícula 54577, CPF n° 813.284.359-20, de acordo com a seguinte viagem:

SAÍDA/RETORNO	DESTINO/MOTIVO	VEÍCULO
16/05/2024	Ibaiti/PR – Transporte de paciente para tratamento.	VAN BCN 5538
16/05/2024		
VALOR TOTAL		R\$ 125,96

PREFEITURA MUNICIPAL DE TIBAGI, em 07 de junho de 2024.

KELLY CRISTINA NOLTE
SECRETÁRIA MUNICIPAL DE ADMINISTRAÇÃO

PORTARIA N° 1.782/2024

A SECRETÁRIA MUNICIPAL DE ADMINISTRAÇÃO, no uso de suas atribuições legais, em conformidade com o Decreto n° 626/2022, e em consonância com a Lei Complementar n° 101 de 04 de maio de 2000, e, considerando o Sistema de Informações Municipais SIM/AM – Acompanhamento Mensal e a Lei Municipal 2.767/2019,

RESOLVE:

Autorizar o apontamento, empenho e pagamento de 1/2 (meia) diária em favor do servidor EDSON LUIZ PAGANINI, matrícula 54577, CPF n° 813.284.359-20, de acordo com a seguinte viagem:

SAÍDA/RETORNO	DESTINO/MOTIVO	VEÍCULO
17/05/2024	Ponta Grossa/PR – Transporte de paciente para tratamento.	VAN BBX 5727
17/05/2024		
VALOR TOTAL		R\$ 125,96

PREFEITURA MUNICIPAL DE TIBAGI, em 07 de junho de 2024.

KELLY CRISTINA NOLTE
SECRETÁRIA MUNICIPAL DE ADMINISTRAÇÃO

PORTARIA N° 1.783/2024

A SECRETÁRIA MUNICIPAL DE ADMINISTRAÇÃO, no uso de suas atribuições legais, em conformidade com o Decreto n° 626/2022, e em consonância com a Lei Complementar n° 101 de 04 de maio de 2000, e, considerando o Sistema de Informações Municipais SIM/AM – Acompanhamento Mensal e a Lei Municipal 2.767/2019,

RESOLVE:

Autorizar o apontamento, empenho e pagamento de 1/2 (meia) diária em favor do servidor EDSON LUIZ PAGANINI, matrícula 54577, CPF n° 813.284.359-20, de acordo com a seguinte viagem:

SAÍDA/RETORNO	DESTINO/MOTIVO	VEÍCULO
21/05/2024	Curitiba/PR – Transporte de paciente para tratamento.	VAN BCN 5538
21/05/2024		
VALOR TOTAL		R\$ 125,96

PREFEITURA MUNICIPAL DE TIBAGI, em 07 de junho de 2024.

KELLY CRISTINA NOLTE
SECRETÁRIA MUNICIPAL DE ADMINISTRAÇÃO

PORTARIA N° 1.784/2024

A SECRETÁRIA MUNICIPAL DE ADMINISTRAÇÃO, no uso de suas atribuições legais, em conformidade com o Decreto n° 626/2022, e em consonância com a Lei Complementar n° 101 de 04 de maio de 2000, e, considerando o Sistema de Informações Municipais SIM/AM – Acompanhamento Mensal e a Lei Municipal 2.767/2019,

RESOLVE:

Autorizar o apontamento, empenho e pagamento de 1/2 (meia) diária em favor do servidor EDSON LUIZ PAGANINI, matrícula 54577, CPF n° 813.284.359-20, de acordo com a seguinte viagem:

SAÍDA/RETORNO	DESTINO/MOTIVO	VEÍCULO
22/05/2024	Ponta Grossa/PR – Transporte de paciente para tratamento.	VAN BBX 5727
22/05/2024		
VALOR TOTAL		R\$ 125,96

PREFEITURA MUNICIPAL DE TIBAGI, em 07 de junho de 2024.

KELLY CRISTINA NOLTE
SECRETÁRIA MUNICIPAL DE ADMINISTRAÇÃO

PORTARIA N° 1.785/2024

A SECRETÁRIA MUNICIPAL DE ADMINISTRAÇÃO, no uso de suas atribuições legais, em conformidade com o Decreto n° 626/2022, e em consonância com a Lei Complementar n° 101 de 04 de maio de 2000, e, considerando o Sistema de Informações Municipais SIM/AM – Acompanhamento Mensal e a Lei Municipal 2.767/2019,

RESOLVE:

Autorizar o apontamento, empenho e pagamento de 1/2 (meia) diária em favor do servidor EDSON LUIZ PAGANINI, matrícula 54577, CPF n° 813.284.359-20, de acordo com a seguinte viagem:

SAÍDA/RETORNO	DESTINO/MOTIVO	VEÍCULO
23/05/2024	Curitiba/PR – Transporte de paciente para tratamento.	AMBULÂNCIA BEV 0F39
23/05/2024		
VALOR TOTAL		R\$ 125,96

PREFEITURA MUNICIPAL DE TIBAGI, em 07 de junho de 2024.

KELLY CRISTINA NOLTE
SECRETÁRIA MUNICIPAL DE ADMINISTRAÇÃO

PORTARIA N° 1.786/2024

A SECRETÁRIA MUNICIPAL DE ADMINISTRAÇÃO, no uso de suas atribuições legais, em conformidade com o Decreto n° 626/2022, e em consonância com a Lei Complementar n° 101 de 04 de maio de 2000, e, considerando o Sistema de Informações Municipais SIM/AM – Acompanhamento Mensal e a Lei Municipal 2.767/2019,

RESOLVE:

Autorizar o apontamento, empenho e pagamento de 1/2 (meia) diária em favor do servidor EDSON LUIZ PAGANINI, matrícula 54577, CPF n° 813.284.359-20, de acordo com a seguinte viagem:

SAÍDA/RETORNO	DESTINO/MOTIVO	VEÍCULO
27/05/2024	Curitiba/PR – Transporte de paciente para tratamento.	VAN BCN 5538
27/05/2024		
VALOR TOTAL		R\$ 125,96

PREFEITURA MUNICIPAL DE TIBAGI, em 07 de junho de 2024.

KELLY CRISTINA NOLTE
SECRETÁRIA MUNICIPAL DE ADMINISTRAÇÃO

PORTARIA N° 1.787/2024

A SECRETÁRIA MUNICIPAL DE ADMINISTRAÇÃO, no uso de suas atribuições legais, em conformidade com o Decreto n° 626/2022, e em consonância com a Lei Complementar n° 101 de 04 de maio de 2000, e, considerando o Sistema de Informações Municipais SIM/AM – Acompanhamento Mensal e a Lei Municipal 2.767/2019,

RESOLVE:

Autorizar o apontamento, empenho e pagamento de 1/2 (meia) diária em favor do servidor CASEMIRO NORBERTO MARTINS NETO, matrícula 2761807, CPF n° 857.323.899-20, de acordo com a seguinte viagem:

SAÍDA/RETORNO	DESTINO/MOTIVO	VEÍCULO
30/05/2024	Castro/PR – Transporte de pacientes para tratamento de saúde.	VAN BBX 5727
30/05/2024		
VALOR TOTAL.....		R\$ 125,96

PREFEITURA MUNICIPAL DE TIBAGI, em 07 de junho de 2024.

KELLY CRISTINA NOLTE
SECRETÁRIA MUNICIPAL DE ADMINISTRAÇÃO

PORTARIA N° 1.788/2024

O PREFEITO MUNICIPAL DE TIBAGI, Estado do Paraná, no uso de suas atribuições legais, e em consonância com a Lei Complementar n° 101 de 04 de maio de 2000, e, considerando o Sistema de Informações Municipais SIM/AM – Acompanhamento Mensal e a Lei Municipal 2.767/2019,

RESOLVE:

Autorizar o apontamento, empenho e pagamento de 1/2 (meia) diária em favor da servidora TATIANE DE FÁTIMA DA SILVA OLIVEIRA, matrícula 2783908, CPF n° 040.840.689-50, de acordo com a seguinte viagem:

SAÍDA/RETORNO	DESTINO/MOTIVO	VEÍCULO
10/06/2024	Curitiba/PR – Acompanhar o prefeito para receber recursos para	RANGER BDH 5G81

10/06/2024	o Município.	
VALOR TOTAL.....		R\$ 188,94

GABINETE DO PREFEITO MUNICIPAL DE TIBAGI, em 07 de junho de 2024.

ARTUR RICARDO NOLTE
PREFEITO MUNICIPAL

KELLY CRISTINA NOLTE
SECRETÁRIA MUNICIPAL DE ADMINISTRAÇÃO

PORTARIA N° 1.789/2024

O PREFEITO MUNICIPAL DE TIBAGI, Estado do Paraná, no uso de suas atribuições legais, e em consonância com a Lei Complementar n° 101 de 04 de maio de 2000, e, considerando o Sistema de Informações Municipais SIM/AM – Acompanhamento Mensal e a Lei Municipal 2.767/2019,

RESOLVE:

Autorizar o apontamento, empenho e pagamento de 1/2 (meia) diária em favor da servidora KELLY CRISTINA NOLTE, matrícula 236144, CPF n° 029.898.969-70, de acordo com a seguinte viagem:

SAÍDA/RETORNO	DESTINO/MOTIVO	VEÍCULO
10/06/2024	Curitiba/PR – Acompanhar o prefeito para receber recursos para	RANGER BDH 5G81
10/06/2024	o Município.	
VALOR TOTAL.....		R\$ 188,94

GABINETE DO PREFEITO MUNICIPAL DE TIBAGI, em 07 de junho de 2024.

ARTUR RICARDO NOLTE
PREFEITO MUNICIPAL

PORTARIA N° 1.790/2024

A SECRETÁRIA MUNICIPAL DE ADMINISTRAÇÃO, no uso de suas atribuições legais, em conformidade com o Decreto n° 626/2022, e em consonância com a Lei Complementar n° 101 de 04 de maio de 2000, e, considerando o Sistema de Informações Municipais SIM/AM – Acompanhamento Mensal e a Lei Municipal 2.767/2019,

RESOLVE:

Autorizar o apontamento, empenho e pagamento de 1/2 (meia) diária em favor de ARTUR RICARDO NOLTE, Prefeito Municipal, matrícula 75310, CPF n° 466.003.459-34, de acordo com a seguinte viagem:

SAÍDA/RETORNO	DESTINO/MOTIVO	VEICULO
10/06/2024	Curitiba/PR – Recebimento de recursos para o Município.	RANGER BDH 5G81
10/06/2024		
Valor total		R\$ 440,87

PREFEITURA MUNICIPAL DE TIBAGI, em 07 de junho de 2024.

KELLY CRISTINA NOLTE
SECRETÁRIA MUNICIPAL DE ADMINISTRAÇÃO

PORTARIA N° 1.791/2024

A SECRETÁRIA MUNICIPAL DE ADMINISTRAÇÃO, no uso de suas atribuições legais, em conformidade com o Decreto n° 626/2022, e em consonância com a Lei Complementar n° 101 de 04 de maio de 2000, e, considerando o Sistema de Informações Municipais SIM/AM – Acompanhamento Mensal e a Lei Municipal 2.767/2019,

RESOLVE:

Autorizar o apontamento, empenho e pagamento de 1/2 (meia) diária em favor do servidor JOSÉ EDISON DE CAMPOS, matrícula 56812, CPF n° 911.199.959-49, de acordo com a seguinte viagem:

SAÍDA/RETORNO	DESTINO/MOTIVO	VEÍCULO
27/05/2024	Telêmaco Borba/PR – Transporte de paciente para tratamento	FORD KA BER 7G24
27/05/2024	de saúde.	
VALOR TOTAL.....		R\$ 125,96

PREFEITURA MUNICIPAL DE TIBAGI, em 07 de junho de 2024.

KELLY CRISTINA NOLTE
SECRETÁRIA MUNICIPAL DE ADMINISTRAÇÃO

PORTARIA N° 1.792/2024

A SECRETÁRIA MUNICIPAL DE ADMINISTRAÇÃO, no uso de suas atribuições legais, em conformidade com o Decreto n° 626/2022, e em consonância com a Lei Complementar n° 101 de 04 de maio de 2000, e, considerando o Sistema de Informações Municipais SIM/AM – Acompanhamento Mensal e a Lei Municipal 2.767/2019,

RESOLVE:

Autorizar o apontamento, empenho e pagamento de 1/2 (meia) diária em favor do servidor JOSÉ EDISON DE CAMPOS, matrícula 56812, CPF n° 911.199.959-49, de acordo com a seguinte viagem:

SAÍDA/RETORNO	DESTINO/MOTIVO	VEÍCULO
28/05/2024	Campo Largo/PR – Transporte de paciente para tratamento de	SPIN SFA 7D95
28/05/2024	saúde.	
VALOR TOTAL.....		R\$ 125,96

PREFEITURA MUNICIPAL DE TIBAGI, em 07 de junho de 2024.

KELLY CRISTINA NOLTE
SECRETÁRIA MUNICIPAL DE ADMINISTRAÇÃO

PORTARIA N° 1.793/2024

A SECRETÁRIA MUNICIPAL DE ADMINISTRAÇÃO, no uso de suas atribuições legais, em conformidade com o Decreto n° 626/2022, e em consonância com a Lei Complementar n° 101 de 04 de maio de 2000, e, considerando o Sistema de Informações Municipais SIM/AM – Acompanhamento Mensal e a Lei Municipal 2.767/2019,

RESOLVE:

Autorizar o apontamento, empenho e pagamento de 1/2 (meia) diária em favor do servidor JOSÉ EDISON DE CAMPOS, matrícula 56812, CPF n° 911.199.959-49, de acordo com a seguinte viagem:

SAÍDA/RETORNO	DESTINO/MOTIVO	VEÍCULO
29/05/2024	Telêmaco Borba/PR – Transporte de paciente para tratamento	SPIN SFA 4I37
29/05/2024	de saúde.	
VALOR TOTAL.....		R\$ 125,96

PREFEITURA MUNICIPAL DE TIBAGI, em 07 de junho de 2024.

Ano XI – Edição n° 2228 - Tibagi, 11 de junho de 2024.
Prefeitura de Tibagi | Praça Edmundo Mercer n° 34 | 42 3916 2200 | www.tibagi.pr.gov.br

KELLY CRISTINA NOLTE
SECRETÁRIA MUNICIPAL DE ADMINISTRAÇÃO

PORTARIA N° 1.794/2024

A SECRETÁRIA MUNICIPAL DE ADMINISTRAÇÃO, no uso de suas atribuições legais, em conformidade com o Decreto n° 626/2022, e em consonância com a Lei Complementar n° 101 de 04 de maio de 2000, e, considerando o Sistema de Informações Municipais SIM/AM – Acompanhamento Mensal e a Lei Municipal 2.767/2019,

RESOLVE:

Autorizar o apontamento, empenho e pagamento de 1/2 (meia) diária em favor do servidor JOSÉ EDISON DE CAMPOS, matrícula 56812, CPF n° 911.199.959-49, de acordo com a seguinte viagem:

SAÍDA/RETORNO	DESTINO/MOTIVO	VEÍCULO
31/05/2024	Arapoti/PR – Transporte de paciente para tratamento de saúde.	MINIBUS RHZ 8C01
31/05/2024		
VALOR TOTAL.....		R\$ 125,96

PREFEITURA MUNICIPAL DE TIBAGI, em 07 de junho de 2024.

KELLY CRISTINA NOLTE
SECRETÁRIA MUNICIPAL DE ADMINISTRAÇÃO

PORTARIA N° 1.795/2024

A SECRETÁRIA MUNICIPAL DE ADMINISTRAÇÃO, no uso de suas atribuições legais, em conformidade com o Decreto n° 626/2022, e em consonância com a Lei Complementar n° 101 de 04 de maio de 2000, e, considerando o Sistema de Informações Municipais SIM/AM – Acompanhamento Mensal e a Lei Municipal 2.767/2019,

RESOLVE:

Autorizar o apontamento, empenho e pagamento de 1/2 (meia) diária em favor do servidor JOSÉ EDISON DE CAMPOS, matrícula 56812, CPF n° 911.199.959-49, de acordo com a seguinte viagem:

SAÍDA/RETORNO	DESTINO/MOTIVO	VEÍCULO
03/06/2024	Curitiba/PR – Transporte de paciente para tratamento de saúde.	VAN BCN 5538
03/06/2024		
VALOR TOTAL.....		R\$ 125,96

PREFEITURA MUNICIPAL DE TIBAGI, em 07 de junho de 2024.

KELLY CRISTINA NOLTE
SECRETÁRIA MUNICIPAL DE ADMINISTRAÇÃO

PORTARIA N° 1.796/2024

A SECRETÁRIA MUNICIPAL DE ADMINISTRAÇÃO, no uso de suas atribuições legais, em conformidade com o Decreto n° 626/2022, e em consonância com a Lei Complementar n° 101 de 04 de maio de 2000, e, considerando o Sistema de Informações Municipais SIM/AM – Acompanhamento Mensal e a Lei Municipal 2.767/2019,

RESOLVE:

Autorizar o apontamento, empenho e pagamento de 1/2 (meia) diária em favor do servidor PAULO SÉRGIO PAGANINI, matrícula 55573, CPF n° 842.908.549-15, de acordo com a seguinte viagem:

SAÍDA/RETORNO	DESTINO/MOTIVO	VEÍCULO
---------------	----------------	---------

29/04/2024	Curitiba/PR – Transporte de pacientes.	VAN BBX 5727
29/04/2024		
VALOR TOTAL.....		R\$ 125,96

PREFEITURA MUNICIPAL DE TIBAGI, em 07 de junho de 2024.

KELLY CRISTINA NOLTE
SECRETÁRIA MUNICIPAL DE ADMINISTRAÇÃO

PORTARIA N° 1.797/2024

A SECRETÁRIA MUNICIPAL DE ADMINISTRAÇÃO, no uso de suas atribuições legais, em conformidade com o Decreto n° 626/2022, e em consonância com a Lei Complementar n° 101 de 04 de maio de 2000, e, considerando o Sistema de Informações Municipais SIM/AM – Acompanhamento Mensal e a Lei Municipal 2.767/2019,

RESOLVE:

Autorizar o apontamento, empenho e pagamento de 1/2 (meia) diária em favor do servidor PAULO SÉRGIO PAGANINI, matrícula 55573, CPF n° 842.908.549-15, de acordo com a seguinte viagem:

SAÍDA/RETORNO	DESTINO/MOTIVO	VEÍCULO
30/05/2024	Curitiba/PR – Transporte de pacientes.	FORD KA BEB 8D30
30/05/2024		
VALOR TOTAL.....		R\$ 125,96

PREFEITURA MUNICIPAL DE TIBAGI, em 07 de junho de 2024.

KELLY CRISTINA NOLTE
SECRETÁRIA MUNICIPAL DE ADMINISTRAÇÃO

PORTARIA N° 1.798/2024

A SECRETÁRIA MUNICIPAL DE ADMINISTRAÇÃO, no uso de suas atribuições legais, em conformidade com o Decreto n° 626/2022, e em consonância com a Lei Complementar n° 101 de 04 de maio de 2000, e, considerando o Sistema de Informações Municipais SIM/AM – Acompanhamento Mensal e a Lei Municipal 2.767/2019,

RESOLVE:

Autorizar o apontamento, empenho e pagamento de 1/2 (meia) diária em favor do servidor PAULO SÉRGIO PAGANINI, matrícula 55573, CPF n° 842.908.549-15, de acordo com a seguinte viagem:

SAÍDA/RETORNO	DESTINO/MOTIVO	VEÍCULO
31/05/2024	Castro/PR – Transporte de pacientes.	FORD KA BEB 8D30
31/05/2024		
VALOR TOTAL.....		R\$ 125,96

PREFEITURA MUNICIPAL DE TIBAGI, em 07 de junho de 2024.

KELLY CRISTINA NOLTE
SECRETÁRIA MUNICIPAL DE ADMINISTRAÇÃO

PORTARIA N° 1.799/2024

A SECRETÁRIA MUNICIPAL DE ADMINISTRAÇÃO, no uso de suas atribuições legais, em conformidade com o Decreto n° 626/2022, e em consonância com a Lei Complementar n° 101 de 04 de maio de 2000, e, considerando o Sistema de Informações Municipais SIM/AM – Acompanhamento Mensal e a Lei Municipal 2.767/2019,

RESOLVE:

Ano XI – Edição n° 2228 - Tibagi, 11 de junho de 2024.
Prefeitura de Tibagi | Praça Edmundo Mercer n° 34 | 42 3916 2200 | www.tibagi.pr.gov.br

Autorizar o apontamento, empenho e pagamento de 1/4 (um quarto) de diária em favor do servidor PAULO SÉRGIO PAGANINI, matrícula 55573, CPF nº 842.908.549-15, de acordo com a seguinte viagem:

SAÍDA/RETORNO	DESTINO/MOTIVO	VEÍCULO
02/06/2024	Castro/PR – Transporte de pacientes.	FORD KA BEB 8D30
02/06/2024		
VALOR TOTAL.....		R\$ 62,98

PREFEITURA MUNICIPAL DE TIBAGI, em 07 de junho de 2024.

KELLY CRISTINA NOLTE
SECRETÁRIA MUNICIPAL DE ADMINISTRAÇÃO

PORTARIA Nº 1.800/2024

A SECRETÁRIA MUNICIPAL DE ADMINISTRAÇÃO, no uso de suas atribuições legais, em conformidade com o Decreto nº 626/2022, e em consonância com a Lei Complementar nº 101 de 04 de maio de 2000, e, considerando o Sistema de Informações Municipais SIM/AM – Acompanhamento Mensal e a Lei Municipal 2.767/2019,

RESOLVE:

Autorizar o apontamento, empenho e pagamento de 1/2 (meia) diária em favor do servidor PAULO SÉRGIO PAGANINI, matrícula 55573, CPF nº 842.908.549-15, de acordo com a seguinte viagem:

SAÍDA/RETORNO	DESTINO/MOTIVO	VEÍCULO
03/06/2024	Ponta Grossa/PR – Transporte de pacientes.	FORD KA BEB 8D30
03/06/2024		
VALOR TOTAL.....		R\$ 125,96

PREFEITURA MUNICIPAL DE TIBAGI, em 07 de junho de 2024.

KELLY CRISTINA NOLTE
SECRETÁRIA MUNICIPAL DE ADMINISTRAÇÃO

PORTARIA Nº 1.801/2024

A SECRETÁRIA MUNICIPAL DE ADMINISTRAÇÃO, no uso de suas atribuições legais, em conformidade com o Decreto nº 626/2022, e em consonância com a Lei Complementar nº 101 de 04 de maio de 2000, e, considerando o Sistema de Informações Municipais SIM/AM – Acompanhamento Mensal e a Lei Municipal 2.767/2019,

RESOLVE:

Autorizar o apontamento, empenho e pagamento de 1/2 (meia) diária em favor do servidor MÁRCIO JOSÉ BONASSO MOREIRA, matrícula 108324, CPF nº 033.214.049-07, de acordo com a seguinte viagem:

SAÍDA/RETORNO	DESTINO/MOTIVO	VEÍCULO
02/05/2024	Curitiba/PR – Transporte de paciente.	ÔNIBUS SFA 6E68
02/05/2024		
VALOR TOTAL.....		R\$ 125,96

PREFEITURA MUNICIPAL DE TIBAGI, em 07 de junho de 2024.

KELLY CRISTINA NOLTE
SECRETÁRIA MUNICIPAL DE ADMINISTRAÇÃO

PORTARIA Nº 1.802/2024

A SECRETÁRIA MUNICIPAL DE ADMINISTRAÇÃO, no uso de suas atribuições legais, em conformidade com o Decreto nº 626/2022, e em consonância com a Lei Complementar nº 101 de 04 de maio de 2000, e, considerando o Sistema de Informações Municipais SIM/AM – Acompanhamento Mensal e a Lei Municipal 2.767/2019,

RESOLVE:

Autorizar o apontamento, empenho e pagamento de 1/2 (meia) diária em favor do servidor MÁRCIO JOSÉ BONASSO MOREIRA, matrícula 108324, CPF nº 033.214.049-07, de acordo com a seguinte viagem:

SAÍDA/RETORNO	DESTINO/MOTIVO	VEÍCULO
03/05/2024	Curitiba/PR – Transporte de paciente.	VAN B BX 5727
03/05/2024		
VALOR TOTAL.....		R\$ 125,96

PREFEITURA MUNICIPAL DE TIBAGI, em 07 de junho de 2024.

KELLY CRISTINA NOLTE
SECRETÁRIA MUNICIPAL DE ADMINISTRAÇÃO

PORTARIA Nº 1.803/2024

A SECRETÁRIA MUNICIPAL DE ADMINISTRAÇÃO, no uso de suas atribuições legais, em conformidade com o Decreto nº 626/2022, e em consonância com a Lei Complementar nº 101 de 04 de maio de 2000, e, considerando o Sistema de Informações Municipais SIM/AM – Acompanhamento Mensal e a Lei Municipal 2.767/2019,

RESOLVE:

Autorizar o apontamento, empenho e pagamento de 1/2 (meia) diária em favor do servidor MÁRCIO JOSÉ BONASSO MOREIRA, matrícula 108324, CPF nº 033.214.049-07, de acordo com a seguinte viagem:

SAÍDA/RETORNO	DESTINO/MOTIVO	VEÍCULO
07/05/2024	Ponta Grossa/PR – Transporte de paciente.	VAN B AJ 1147
07/05/2024		
VALOR TOTAL.....		R\$ 125,96

PREFEITURA MUNICIPAL DE TIBAGI, em 07 de junho de 2024.

KELLY CRISTINA NOLTE
SECRETÁRIA MUNICIPAL DE ADMINISTRAÇÃO

PORTARIA Nº 1.804/2024

A SECRETÁRIA MUNICIPAL DE ADMINISTRAÇÃO, no uso de suas atribuições legais, em conformidade com o Decreto nº 626/2022, e em consonância com a Lei Complementar nº 101 de 04 de maio de 2000, e, considerando o Sistema de Informações Municipais SIM/AM – Acompanhamento Mensal e a Lei Municipal 2.767/2019,

RESOLVE:

Autorizar o apontamento, empenho e pagamento de 1/2 (meia) diária em favor do servidor MÁRCIO JOSÉ BONASSO MOREIRA, matrícula 108324, CPF nº 033.214.049-07, de acordo com a seguinte viagem:

SAÍDA/RETORNO	DESTINO/MOTIVO	VEÍCULO
09/05/2024	Curitiba/PR – Transporte de paciente.	SPIN S FA 4137
09/05/2024		
VALOR TOTAL.....		R\$ 125,96

PREFEITURA MUNICIPAL DE TIBAGI, em 07 de junho de 2024.

KELLY CRISTINA NOLTE
SECRETÁRIA MUNICIPAL DE ADMINISTRAÇÃO

PORTARIA Nº 1.805/2024

A SECRETÁRIA MUNICIPAL DE ADMINISTRAÇÃO, no uso de suas atribuições legais, em conformidade com o Decreto nº 626/2022, e em consonância com a Lei Complementar nº 101 de 04 de maio de 2000, e, considerando o Sistema de Informações Municipais SIM/AM – Acompanhamento Mensal e a Lei Municipal 2.767/2019,

RESOLVE:

Autorizar o apontamento, empenho e pagamento de 1/2 (meia) diária em favor do servidor MÁRCIO JOSÉ BONASSO MOREIRA, matrícula 108324, CPF nº 033.214.049-07, de acordo com a seguinte viagem:

SAÍDA/RETORNO	DESTINO/MOTIVO	VEÍCULO
10/05/2024	Curitiba/PR – Transporte de paciente.	MINIBUS RHZ 8C01
10/05/2024		
VALOR TOTAL.....		R\$ 125,96

PREFEITURA MUNICIPAL DE TIBAGI, em 07 de junho de 2024.

KELLY CRISTINA NOLTE
SECRETÁRIA MUNICIPAL DE ADMINISTRAÇÃO

PORTARIA Nº 1.806/2024

A SECRETÁRIA MUNICIPAL DE ADMINISTRAÇÃO, no uso de suas atribuições legais, em conformidade com o Decreto nº 626/2022, e em consonância com a Lei Complementar nº 101 de 04 de maio de 2000, e, considerando o Sistema de Informações Municipais SIM/AM – Acompanhamento Mensal e a Lei Municipal 2.767/2019,

RESOLVE:

Autorizar o apontamento, empenho e pagamento de 1/2 (meia) diária em favor do servidor MÁRCIO JOSÉ BONASSO MOREIRA, matrícula 108324, CPF nº 033.214.049-07, de acordo com a seguinte viagem:

SAÍDA/RETORNO	DESTINO/MOTIVO	VEÍCULO
14/05/2024	Curitiba/PR – Transporte de paciente.	VAN BCN 5538
14/05/2024		
VALOR TOTAL.....		R\$ 125,96

PREFEITURA MUNICIPAL DE TIBAGI, em 07 de junho de 2024.

KELLY CRISTINA NOLTE
SECRETÁRIA MUNICIPAL DE ADMINISTRAÇÃO

PORTARIA Nº 1.807/2024

A SECRETÁRIA MUNICIPAL DE ADMINISTRAÇÃO, no uso de suas atribuições legais, em conformidade com o Decreto nº 626/2022, e em consonância com a Lei Complementar nº 101 de 04 de maio de 2000, e, considerando o Sistema de Informações Municipais SIM/AM – Acompanhamento Mensal e a Lei Municipal 2.767/2019,

RESOLVE:

Autorizar o apontamento, empenho e pagamento de 1/2 (meia) diária em favor do servidor MÁRCIO JOSÉ BONASSO MOREIRA, matrícula 108324, CPF nº 033.214.049-07, de acordo com a seguinte viagem:

SAÍDA/RETORNO	DESTINO/MOTIVO	VEÍCULO
15/05/2024	Ponta Grossa/PR – Transporte de paciente.	VAN BBX 5727

15/05/2024		
VALOR TOTAL.....		R\$ 125,96

PREFEITURA MUNICIPAL DE TIBAGI, em 07 de junho de 2024.

KELLY CRISTINA NOLTE
SECRETÁRIA MUNICIPAL DE ADMINISTRAÇÃO

PORTARIA N° 1.808/2024

A SECRETÁRIA MUNICIPAL DE ADMINISTRAÇÃO, no uso de suas atribuições legais, em conformidade com o Decreto n° 626/2022, e em consonância com a Lei Complementar n° 101 de 04 de maio de 2000, e, considerando o Sistema de Informações Municipais SIM/AM – Acompanhamento Mensal e a Lei Municipal 2.767/2019,

RESOLVE:

Autorizar o apontamento, empenho e pagamento de 1/2 (meia) diária em favor do servidor MÁRCIO JOSÉ BONASSO MOREIRA, matrícula 108324, CPF n° 033.214.049-07, de acordo com a seguinte viagem:

SAÍDA/RETORNO	DESTINO/MOTIVO	VEÍCULO
16/05/2024	Arapoti/PR – Transporte de paciente.	VAN BBX 5727
16/05/2024		
VALOR TOTAL.....		R\$ 125,96

PREFEITURA MUNICIPAL DE TIBAGI, em 07 de junho de 2024.

KELLY CRISTINA NOLTE
SECRETÁRIA MUNICIPAL DE ADMINISTRAÇÃO

PORTARIA N° 1.809/2024

A SECRETÁRIA MUNICIPAL DE ADMINISTRAÇÃO, no uso de suas atribuições legais, em conformidade com o Decreto n° 626/2022, e em consonância com a Lei Complementar n° 101 de 04 de maio de 2000, e, considerando o Sistema de Informações Municipais SIM/AM – Acompanhamento Mensal e a Lei Municipal 2.767/2019,

RESOLVE:

Autorizar o apontamento, empenho e pagamento de 1/2 (meia) diária em favor do servidor MÁRCIO JOSÉ BONASSO MOREIRA, matrícula 108324, CPF n° 033.214.049-07, de acordo com a seguinte viagem:

SAÍDA/RETORNO	DESTINO/MOTIVO	VEÍCULO
17/05/2024	Ponta Grossa/PR – Transporte de paciente.	AMBULÂNCIA
17/05/2024		BEV 0F39
VALOR TOTAL.....		R\$ 125,96

PREFEITURA MUNICIPAL DE TIBAGI, em 07 de junho de 2024.

KELLY CRISTINA NOLTE
SECRETÁRIA MUNICIPAL DE ADMINISTRAÇÃO

PORTARIA N° 1.810/2024

A SECRETÁRIA MUNICIPAL DE ADMINISTRAÇÃO, no uso de suas atribuições legais, em conformidade com o Decreto n° 626/2022, e em consonância com a Lei Complementar n° 101 de 04 de maio de 2000, e, considerando o Sistema de Informações Municipais SIM/AM – Acompanhamento Mensal e a Lei Municipal 2.767/2019,

RESOLVE:

Autorizar o apontamento, empenho e pagamento de 1/2 (meia) diária em favor do servidor MÁRCIO JOSÉ BONASSO MOREIRA, matrícula 108324, CPF nº 033.214.049-07, de acordo com a seguinte viagem:

SAÍDA/RETORNO	DESTINO/MOTIVO	VEÍCULO
20/05/2024	Faxinal/PR – Transporte de paciente.	MINIBUS RHZ 8C01
20/05/2024		
VALOR TOTAL.....		R\$ 125,96

PREFEITURA MUNICIPAL DE TIBAGI, em 07 de junho de 2024.

KELLY CRISTINA NOLTE
SECRETÁRIA MUNICIPAL DE ADMINISTRAÇÃO

PORTARIA Nº 1.811/2024

A SECRETÁRIA MUNICIPAL DE ADMINISTRAÇÃO, no uso de suas atribuições legais, em conformidade com o Decreto nº 626/2022, e em consonância com a Lei Complementar nº 101 de 04 de maio de 2000, e, considerando o Sistema de Informações Municipais SIM/AM – Acompanhamento Mensal e a Lei Municipal 2.767/2019,

RESOLVE:

Autorizar o apontamento, empenho e pagamento de 1/2 (meia) diária em favor do servidor MÁRCIO JOSÉ BONASSO MOREIRA, matrícula 108324, CPF nº 033.214.049-07, de acordo com a seguinte viagem:

SAÍDA/RETORNO	DESTINO/MOTIVO	VEÍCULO
21/05/2024	Curitiba/PR – Transporte de paciente.	SPIN SFA 7D95
21/05/2024		
VALOR TOTAL.....		R\$ 125,96

PREFEITURA MUNICIPAL DE TIBAGI, em 07 de junho de 2024.

KELLY CRISTINA NOLTE
SECRETÁRIA MUNICIPAL DE ADMINISTRAÇÃO

PORTARIA Nº 1.812/2024

A SECRETÁRIA MUNICIPAL DE ADMINISTRAÇÃO, no uso de suas atribuições legais, em conformidade com o Decreto nº 626/2022, e em consonância com a Lei Complementar nº 101 de 04 de maio de 2000, e, considerando o Sistema de Informações Municipais SIM/AM – Acompanhamento Mensal e a Lei Municipal 2.767/2019,

RESOLVE:

Autorizar o apontamento, empenho e pagamento de 1/2 (meia) diária em favor do servidor MÁRCIO JOSÉ BONASSO MOREIRA, matrícula 108324, CPF nº 033.214.049-07, de acordo com a seguinte viagem:

SAÍDA/RETORNO	DESTINO/MOTIVO	VEÍCULO
22/05/2024	Curitiba/PR – Transporte de paciente.	AMBULÂNCIA BEV 0F39
22/05/2024		
VALOR TOTAL.....		R\$ 125,96

PREFEITURA MUNICIPAL DE TIBAGI, em 07 de junho de 2024.

KELLY CRISTINA NOLTE
SECRETÁRIA MUNICIPAL DE ADMINISTRAÇÃO

PORTARIA Nº 1.813/2024

A SECRETÁRIA MUNICIPAL DE ADMINISTRAÇÃO, no uso de suas atribuições legais, em conformidade com o Decreto nº 626/2022, e em consonância com a Lei Complementar nº 101 de 04 de maio de 2000, e, considerando o Sistema de Informações Municipais SIM/AM – Acompanhamento Mensal e a Lei Municipal 2.767/2019,

RESOLVE:

Autorizar o apontamento, empenho e pagamento de 1/2 (meia) diária em favor do servidor MÁRCIO JOSÉ BONASSO MOREIRA, matrícula 108324, CPF nº 033.214.049-07, de acordo com a seguinte viagem:

SAÍDA/RETORNO	DESTINO/MOTIVO	VEÍCULO
23/05/2024	Curitiba/PR – Transporte de paciente.	AMBULÂNCIA
23/05/2024		AZE 8A96
VALOR TOTAL.....		R\$ 125,96

PREFEITURA MUNICIPAL DE TIBAGI, em 07 de junho de 2024.

KELLY CRISTINA NOLTE
SECRETÁRIA MUNICIPAL DE ADMINISTRAÇÃO

PORTARIA Nº 1.814/2024

A SECRETÁRIA MUNICIPAL DE ADMINISTRAÇÃO, no uso de suas atribuições legais, em conformidade com o Decreto nº 626/2022, e em consonância com a Lei Complementar nº 101 de 04 de maio de 2000, e, considerando o Sistema de Informações Municipais SIM/AM – Acompanhamento Mensal e a Lei Municipal 2.767/2019,

RESOLVE:

Autorizar o apontamento, empenho e pagamento de 1/2 (meia) diária em favor do servidor MÁRCIO JOSÉ BONASSO MOREIRA, matrícula 108324, CPF nº 033.214.049-07, de acordo com a seguinte viagem:

SAÍDA/RETORNO	DESTINO/MOTIVO	VEÍCULO
24/05/2024	Curitiba/PR – Transporte de paciente.	ONIX BCO 3914
24/05/2024		
VALOR TOTAL.....		R\$ 125,96

PREFEITURA MUNICIPAL DE TIBAGI, em 07 de junho de 2024.

KELLY CRISTINA NOLTE
SECRETÁRIA MUNICIPAL DE ADMINISTRAÇÃO

PORTARIA Nº 1.815/2024

A SECRETÁRIA MUNICIPAL DE ADMINISTRAÇÃO, no uso de suas atribuições legais, em conformidade com o Decreto nº 626/2022, e em consonância com a Lei Complementar nº 101 de 04 de maio de 2000, e, considerando o Sistema de Informações Municipais SIM/AM – Acompanhamento Mensal e a Lei Municipal 2.767/2019,

RESOLVE:

Autorizar o apontamento, empenho e pagamento de 1/2 (meia) diária em favor do servidor MÁRCIO JOSÉ BONASSO MOREIRA, matrícula 108324, CPF nº 033.214.049-07, de acordo com a seguinte viagem:

SAÍDA/RETORNO	DESTINO/MOTIVO	VEÍCULO
26/05/2024	Curitiba/PR – Transporte de paciente.	RANGER SEA 8A79
26/05/2024		
VALOR TOTAL.....		R\$ 125,96

PREFEITURA MUNICIPAL DE TIBAGI, em 07 de junho de 2024.

Ano XI – Edição nº 2228 - Tibagi, 11 de junho de 2024.
Prefeitura de Tibagi | Praça Edmundo Mercer nº 34 | 42 3916 2200 | www.tibagi.pr.gov.br

KELLY CRISTINA NOLTE
SECRETÁRIA MUNICIPAL DE ADMINISTRAÇÃO

PORTARIA Nº 1.816/2024

A SECRETÁRIA MUNICIPAL DE ADMINISTRAÇÃO, no uso de suas atribuições legais, em conformidade com o Decreto nº 626/2022, e em consonância com a Lei Complementar nº 101 de 04 de maio de 2000, e, considerando o Sistema de Informações Municipais SIM/AM – Acompanhamento Mensal e a Lei Municipal 2.767/2019,

RESOLVE:

Autorizar o apontamento, empenho e pagamento de 1/2 (meia) diária em favor do servidor MÁRCIO JOSÉ BONASSO MOREIRA, matrícula 108324, CPF nº 033.214.049-07, de acordo com a seguinte viagem:

SAÍDA/RETORNO	DESTINO/MOTIVO	VEÍCULO
28/05/2024	Curitiba/PR – Transporte de paciente.	ÔNIBUS SFA 6E68
28/05/2024		
VALOR TOTAL.....		R\$ 125,96

PREFEITURA MUNICIPAL DE TIBAGI, em 07 de junho de 2024.

KELLY CRISTINA NOLTE
SECRETÁRIA MUNICIPAL DE ADMINISTRAÇÃO

PORTARIA Nº 1.817/2024

A SECRETÁRIA MUNICIPAL DE ADMINISTRAÇÃO, no uso de suas atribuições legais, em conformidade com o Decreto nº 626/2022, e em consonância com a Lei Complementar nº 101 de 04 de maio de 2000, e, considerando o Sistema de Informações Municipais SIM/AM – Acompanhamento Mensal e a Lei Municipal 2.767/2019,

RESOLVE:

Autorizar o apontamento, empenho e pagamento de 1/2 (meia) diária em favor do servidor ERALDO TRAMONTIN SILVEIRA, matrícula 38273169, CPF nº 014.882.939-29, de acordo com a seguinte viagem:

SAÍDA/RETORNO	DESTINO/MOTIVO	VEÍCULO
06/05/2024	Telêmaco Borba/PR – Transporte de paciente para tratamento de saúde.	FORD KA BEB 8D31
06/05/2024		
VALOR TOTAL.....		R\$ 125,96

PREFEITURA MUNICIPAL DE TIBAGI, em 07 de junho de 2024.

KELLY CRISTINA NOLTE
SECRETÁRIA MUNICIPAL DE ADMINISTRAÇÃO

PORTARIA Nº 1.818/2024

A SECRETÁRIA MUNICIPAL DE ADMINISTRAÇÃO, no uso de suas atribuições legais, em conformidade com o Decreto nº 626/2022, e em consonância com a Lei Complementar nº 101 de 04 de maio de 2000, e, considerando o Sistema de Informações Municipais SIM/AM – Acompanhamento Mensal e a Lei Municipal 2.767/2019,

RESOLVE:

Autorizar o apontamento, empenho e pagamento de 1/4 (um quarto) de diária em favor do servidor ERALDO TRAMONTIN SILVEIRA, matrícula 38273169, CPF nº 014.882.939-29, de acordo com a seguinte viagem:

SAÍDA/RETORNO	DESTINO/MOTIVO	VEÍCULO
07/05/2024	Castro/PR – Transporte de paciente para tratamento de saúde.	FORD KA BEB 8D30

07/05/2024		
VALOR TOTAL.....		R\$ 62,98

PREFEITURA MUNICIPAL DE TIBAGI, em 07 de junho de 2024.

KELLY CRISTINA NOLTE
SECRETÁRIA MUNICIPAL DE ADMINISTRAÇÃO

PORTARIA N° 1.819/2024

A SECRETÁRIA MUNICIPAL DE ADMINISTRAÇÃO, no uso de suas atribuições legais, em conformidade com o Decreto n° 626/2022, e em consonância com a Lei Complementar n° 101 de 04 de maio de 2000, e, considerando o Sistema de Informações Municipais SIM/AM – Acompanhamento Mensal e a Lei Municipal 2.767/2019,

RESOLVE:

Autorizar o apontamento, empenho e pagamento de 1/2 (meia) diária em favor do servidor ERALDO TRAMONTIN SILVEIRA, matrícula 38273169, CPF n° 014.882.939-29, de acordo com a seguinte viagem:

SAÍDA/RETORNO	DESTINO/MOTIVO	VEÍCULO
08/05/2024	Ponta Grossa/PR – Transporte de paciente para tratamento de saúde.	AMBULÂNCIA
08/05/2024		BCU 8F21
VALOR TOTAL.....		R\$ 125,96

PREFEITURA MUNICIPAL DE TIBAGI, em 07 de junho de 2024.

KELLY CRISTINA NOLTE
SECRETÁRIA MUNICIPAL DE ADMINISTRAÇÃO

PORTARIA N° 1.820/2024

A SECRETÁRIA MUNICIPAL DE ADMINISTRAÇÃO, no uso de suas atribuições legais, em conformidade com o Decreto n° 626/2022, e em consonância com a Lei Complementar n° 101 de 04 de maio de 2000, e, considerando o Sistema de Informações Municipais SIM/AM – Acompanhamento Mensal e a Lei Municipal 2.767/2019,

RESOLVE:

Autorizar o apontamento, empenho e pagamento de 1/4 (um quarto) de diária em favor do servidor ERALDO TRAMONTIN SILVEIRA, matrícula 38273169, CPF n° 014.882.939-29, de acordo com a seguinte viagem:

SAÍDA/RETORNO	DESTINO/MOTIVO	VEÍCULO
09/05/2024	Ponta Grossa/PR – Transporte de paciente para tratamento de saúde.	GOL RHB 3E81
09/05/2024		
VALOR TOTAL.....		R\$ 62,98

PREFEITURA MUNICIPAL DE TIBAGI, em 07 de junho de 2024.

KELLY CRISTINA NOLTE
SECRETÁRIA MUNICIPAL DE ADMINISTRAÇÃO

PORTARIA N° 1.821/2024

A SECRETÁRIA MUNICIPAL DE ADMINISTRAÇÃO, no uso de suas atribuições legais, em conformidade com o Decreto n° 626/2022, e em consonância com a Lei Complementar n° 101 de 04 de maio de 2000, e, considerando o Sistema de Informações Municipais SIM/AM – Acompanhamento Mensal e a Lei Municipal 2.767/2019,

RESOLVE:

Autorizar o apontamento, empenho e pagamento de 1/4 (um quarto) de diária em favor do servidor ERALDO TRAMONTIN SILVEIRA, matrícula 38273169, CPF nº 014.882.939-29, de acordo com a seguinte viagem:

SAÍDA/RETORNO	DESTINO/MOTIVO	VEÍCULO
10/05/2024 10/05/2024	Castro/PR – Transporte de paciente para tratamento de saúde.	GOL RHB 3E81
VALOR TOTAL.....		R\$ 62,98

PREFEITURA MUNICIPAL DE TIBAGI, em 07 de junho de 2024.

KELLY CRISTINA NOLTE
SECRETÁRIA MUNICIPAL DE ADMINISTRAÇÃO

PORTARIA N° 1.822/2024

A SECRETÁRIA MUNICIPAL DE ADMINISTRAÇÃO, no uso de suas atribuições legais, em conformidade com o Decreto nº 626/2022, e em consonância com a Lei Complementar nº 101 de 04 de maio de 2000, e, considerando o Sistema de Informações Municipais SIM/AM – Acompanhamento Mensal e a Lei Municipal 2.767/2019,

RESOLVE:

Autorizar o apontamento, empenho e pagamento de 1/2 (meia) diária em favor do servidor ERALDO TRAMONTIN SILVEIRA, matrícula 38273169, CPF nº 014.882.939-29, de acordo com a seguinte viagem:

SAÍDA/RETORNO	DESTINO/MOTIVO	VEÍCULO
11/05/2024 11/05/2024	Ponta Grossa/PR – Transporte de paciente para tratamento de saúde.	GOL RHB 3E81
VALOR TOTAL.....		R\$ 125,96

PREFEITURA MUNICIPAL DE TIBAGI, em 07 de junho de 2024.

KELLY CRISTINA NOLTE
SECRETÁRIA MUNICIPAL DE ADMINISTRAÇÃO

PORTARIA N° 1.823/2024

A SECRETÁRIA MUNICIPAL DE ADMINISTRAÇÃO, no uso de suas atribuições legais, em conformidade com o Decreto nº 626/2022, e em consonância com a Lei Complementar nº 101 de 04 de maio de 2000, e, considerando o Sistema de Informações Municipais SIM/AM – Acompanhamento Mensal e a Lei Municipal 2.767/2019,

RESOLVE:

Autorizar o apontamento, empenho e pagamento de 1/2 (meia) diária em favor do servidor ERALDO TRAMONTIN SILVEIRA, matrícula 38273169, CPF nº 014.882.939-29, de acordo com a seguinte viagem:

SAÍDA/RETORNO	DESTINO/MOTIVO	VEÍCULO
13/05/2024 13/05/2024	Ponta Grossa/PR – Transporte de paciente para tratamento de saúde.	GOL RHB 3E81
VALOR TOTAL.....		R\$ 125,96

PREFEITURA MUNICIPAL DE TIBAGI, em 07 de junho de 2024.

KELLY CRISTINA NOLTE
SECRETÁRIA MUNICIPAL DE ADMINISTRAÇÃO

PORTARIA Nº 1.824/2024

A SECRETÁRIA MUNICIPAL DE ADMINISTRAÇÃO, no uso de suas atribuições legais, em conformidade com o Decreto nº 626/2022, e em consonância com a Lei Complementar nº 101 de 04 de maio de 2000, e, considerando o Sistema de Informações Municipais SIM/AM – Acompanhamento Mensal e a Lei Municipal 2.767/2019,

RESOLVE:

Autorizar o apontamento, empenho e pagamento de 1/2 (meia) diária em favor do servidor ERALDO TRAMONTIN SILVEIRA, matrícula 38273169, CPF nº 014.882.939-29, de acordo com a seguinte viagem:

SAÍDA/RETORNO	DESTINO/MOTIVO	VEÍCULO
14/05/2024	Ponta Grossa/PR – Transporte de paciente para tratamento de saúde.	GOL RHB 3E81
14/05/2024		
VALOR TOTAL.....		R\$ 125,96

PREFEITURA MUNICIPAL DE TIBAGI, em 07 de junho de 2024.

KELLY CRISTINA NOLTE
SECRETÁRIA MUNICIPAL DE ADMINISTRAÇÃO

PORTARIA Nº 1.825/2024

A SECRETÁRIA MUNICIPAL DE ADMINISTRAÇÃO, no uso de suas atribuições legais, em conformidade com o Decreto nº 626/2022, e em consonância com a Lei Complementar nº 101 de 04 de maio de 2000, e, considerando o Sistema de Informações Municipais SIM/AM – Acompanhamento Mensal e a Lei Municipal 2.767/2019,

RESOLVE:

Autorizar o apontamento, empenho e pagamento de 1/4 (um quarto) de diária em favor do servidor ERALDO TRAMONTIN SILVEIRA, matrícula 38273169, CPF nº 014.882.939-29, de acordo com a seguinte viagem:

SAÍDA/RETORNO	DESTINO/MOTIVO	VEÍCULO
15/05/2024	Telêmaco Borba/PR – Transporte de paciente para tratamento de saúde.	GOL RHB 3E81
15/05/2024		
VALOR TOTAL.....		R\$ 62,98

PREFEITURA MUNICIPAL DE TIBAGI, em 07 de junho de 2024.

KELLY CRISTINA NOLTE
SECRETÁRIA MUNICIPAL DE ADMINISTRAÇÃO

PORTARIA Nº 1.826/2024

A SECRETÁRIA MUNICIPAL DE ADMINISTRAÇÃO, no uso de suas atribuições legais, em conformidade com o Decreto nº 626/2022, e em consonância com a Lei Complementar nº 101 de 04 de maio de 2000, e, considerando o Sistema de Informações Municipais SIM/AM – Acompanhamento Mensal e a Lei Municipal 2.767/2019,

RESOLVE:

Autorizar o apontamento, empenho e pagamento de 1/2 (meia) diária em favor do servidor ERALDO TRAMONTIN SILVEIRA, matrícula 38273169, CPF nº 014.882.939-29, de acordo com a seguinte viagem:

SAÍDA/RETORNO	DESTINO/MOTIVO	VEÍCULO
16/05/2024	Arapoti/PR – Transporte de paciente para tratamento de saúde.	GOL RHB 3E81
16/05/2024		
VALOR TOTAL.....		R\$ 125,96

PREFEITURA MUNICIPAL DE TIBAGI, em 07 de junho de 2024.

Ano XI – Edição nº 2228 - Tibagi, 11 de junho de 2024.
Prefeitura de Tibagi | Praça Edmundo Mercer nº 34 | 42 3916 2200 | www.tibagi.pr.gov.br

KELLY CRISTINA NOLTE
SECRETÁRIA MUNICIPAL DE ADMINISTRAÇÃO

PORTARIA N° 1.827/2024

A SECRETÁRIA MUNICIPAL DE ADMINISTRAÇÃO, no uso de suas atribuições legais, em conformidade com o Decreto n° 626/2022, e em consonância com a Lei Complementar n° 101 de 04 de maio de 2000, e, considerando o Sistema de Informações Municipais SIM/AM – Acompanhamento Mensal e a Lei Municipal 2.767/2019,

RESOLVE:

Autorizar o apontamento, empenho e pagamento de 1/2 (meia) diária em favor do servidor ERALDO TRAMONTIN SILVEIRA, matrícula 38273169, CPF n° 014.882.939-29, de acordo com a seguinte viagem:

SAÍDA/RETORNO	DESTINO/MOTIVO	VEÍCULO
17/05/2024	Ponta Grossa/PR – Transporte de paciente para tratamento de saúde.	GOL RHB 3E81
17/05/2024		
VALOR TOTAL.....		R\$ 125,96

PREFEITURA MUNICIPAL DE TIBAGI, em 07 de junho de 2024.

KELLY CRISTINA NOLTE
SECRETÁRIA MUNICIPAL DE ADMINISTRAÇÃO

PORTARIA N° 1.828/2024

A SECRETÁRIA MUNICIPAL DE ADMINISTRAÇÃO, no uso de suas atribuições legais, em conformidade com o Decreto n° 626/2022, e em consonância com a Lei Complementar n° 101 de 04 de maio de 2000, e, considerando o Sistema de Informações Municipais SIM/AM – Acompanhamento Mensal e a Lei Municipal 2.767/2019,

RESOLVE:

Autorizar o apontamento, empenho e pagamento de 1/2 (meia) diária em favor do servidor ERALDO TRAMONTIN SILVEIRA, matrícula 38273169, CPF n° 014.882.939-29, de acordo com a seguinte viagem:

SAÍDA/RETORNO	DESTINO/MOTIVO	VEÍCULO
21/05/2024	Ponta Grossa/PR – Transporte de paciente para tratamento de saúde.	AMBULÂNCIA BCU 8F21
21/05/2024		
VALOR TOTAL.....		R\$ 125,96

PREFEITURA MUNICIPAL DE TIBAGI, em 07 de junho de 2024.

KELLY CRISTINA NOLTE
SECRETÁRIA MUNICIPAL DE ADMINISTRAÇÃO

PORTARIA N° 1.829/2024

A SECRETÁRIA MUNICIPAL DE ADMINISTRAÇÃO, no uso de suas atribuições legais, em conformidade com o Decreto n° 626/2022, e em consonância com a Lei Complementar n° 101 de 04 de maio de 2000, e, considerando o Sistema de Informações Municipais SIM/AM – Acompanhamento Mensal e a Lei Municipal 2.767/2019,

RESOLVE:

Autorizar o apontamento, empenho e pagamento de 1/2 (meia) diária em favor do servidor ERALDO TRAMONTIN SILVEIRA, matrícula 38273169, CPF n° 014.882.939-29, de acordo com a seguinte viagem:

SAÍDA/RETORNO	DESTINO/MOTIVO	VEÍCULO
22/05/2024	Ponta Grossa/PR – Transporte de paciente para tratamento de	FORD KA BEB 8D30

22/05/2024	saúde.	
VALOR TOTAL.....		R\$ 125,96

PREFEITURA MUNICIPAL DE TIBAGI, em 07 de junho de 2024.

KELLY CRISTINA NOLTE
SECRETÁRIA MUNICIPAL DE ADMINISTRAÇÃO

PORTARIA N° 1.830/2024

A SECRETÁRIA MUNICIPAL DE ADMINISTRAÇÃO, no uso de suas atribuições legais, em conformidade com o Decreto n° 626/2022, e em consonância com a Lei Complementar n° 101 de 04 de maio de 2000, e, considerando o Sistema de Informações Municipais SIM/AM – Acompanhamento Mensal e a Lei Municipal 2.767/2019,

RESOLVE:

Autorizar o apontamento, empenho e pagamento de 1/2 (meia) diária em favor do servidor RONALDO MACHADO DE BONFIM, matrícula 2761823, CPF n° 822.805.849-72, de acordo com a seguinte viagem:

SAÍDA/RETORNO	DESTINO/MOTIVO	VEÍCULO
27/05/2024	Faxinal/PR – Transporte de pacientes para consulta e	VAN BAJ 1147
27/05/2024	tratamento.	
VALOR TOTAL.....		R\$ 125,96

PREFEITURA MUNICIPAL DE TIBAGI, em 07 de junho de 2024.

KELLY CRISTINA NOLTE
SECRETÁRIA MUNICIPAL DE ADMINISTRAÇÃO

PORTARIA N° 1.831/2024

A SECRETÁRIA MUNICIPAL DE ADMINISTRAÇÃO, no uso de suas atribuições legais, em conformidade com o Decreto n° 626/2022, e em consonância com a Lei Complementar n° 101 de 04 de maio de 2000, e, considerando o Sistema de Informações Municipais SIM/AM – Acompanhamento Mensal e a Lei Municipal 2.767/2019,

RESOLVE:

Autorizar o apontamento, empenho e pagamento de 1/2 (meia) diária em favor do servidor RONALDO MACHADO DE BONFIM, matrícula 2761823, CPF n° 822.805.849-72, de acordo com a seguinte viagem:

SAÍDA/RETORNO	DESTINO/MOTIVO	VEÍCULO
28/05/2024	Arapongas/PR – Transporte de pacientes para consulta e	ONIX BCO 3914
28/05/2024	tratamento.	
VALOR TOTAL.....		R\$ 125,96

PREFEITURA MUNICIPAL DE TIBAGI, em 07 de junho de 2024.

KELLY CRISTINA NOLTE
SECRETÁRIA MUNICIPAL DE ADMINISTRAÇÃO

PORTARIA N° 1.832/2024

A SECRETÁRIA MUNICIPAL DE ADMINISTRAÇÃO, no uso de suas atribuições legais, em conformidade com o Decreto n° 626/2022, e em consonância com a Lei Complementar n° 101 de 04 de maio de 2000, e, considerando o Sistema de Informações Municipais SIM/AM – Acompanhamento Mensal e a Lei Municipal 2.767/2019,

RESOLVE:

Autorizar o apontamento, empenho e pagamento de 1/2 (meia) diária em favor do servidor ROGÉRIO DARQUES RODRIGUES, matrícula 38273204, CPF nº 036.128.399-77, de acordo com a seguinte viagem:

SAÍDA/RETORNO	DESTINO/MOTIVO	VEÍCULO
10/04/2024	Curitiba/PR – Transporte de paciente.	AMBULÂNCIA BCF 5989
10/04/2024		
VALOR TOTAL.....		R\$ 125,96

PREFEITURA MUNICIPAL DE TIBAGI, em 07 de junho de 2024.

KELLY CRISTINA NOLTE
SECRETÁRIA MUNICIPAL DE ADMINISTRAÇÃO

PORTARIA Nº 1.833/2024

A SECRETÁRIA MUNICIPAL DE ADMINISTRAÇÃO, no uso de suas atribuições legais, em conformidade com o Decreto nº 626/2022, e em consonância com a Lei Complementar nº 101 de 04 de maio de 2000, e, considerando o Sistema de Informações Municipais SIM/AM – Acompanhamento Mensal e a Lei Municipal 2.767/2019,

RESOLVE:

Autorizar o apontamento, empenho e pagamento de 1/4 (um quarto) de diária em favor do servidor ROGÉRIO DARQUES RODRIGUES, matrícula 38273204, CPF nº 036.128.399-77, de acordo com a seguinte viagem:

SAÍDA/RETORNO	DESTINO/MOTIVO	VEÍCULO
12/04/2024	Campo Largo/PR – Transporte de paciente.	AMBULÂNCIA BCF 5989
12/04/2024		
VALOR TOTAL.....		R\$ 62,98

PREFEITURA MUNICIPAL DE TIBAGI, em 07 de junho de 2024.

KELLY CRISTINA NOLTE
SECRETÁRIA MUNICIPAL DE ADMINISTRAÇÃO

PORTARIA Nº 1.834/2024

A SECRETÁRIA MUNICIPAL DE ADMINISTRAÇÃO, no uso de suas atribuições legais, em conformidade com o Decreto nº 626/2022, e em consonância com a Lei Complementar nº 101 de 04 de maio de 2000, e, considerando o Sistema de Informações Municipais SIM/AM – Acompanhamento Mensal e a Lei Municipal 2.767/2019,

RESOLVE:

Autorizar o apontamento, empenho e pagamento de 1/4 (um quarto) de diária em favor do servidor ROGÉRIO DARQUES RODRIGUES, matrícula 38273204, CPF nº 036.128.399-77, de acordo com a seguinte viagem:

SAÍDA/RETORNO	DESTINO/MOTIVO	VEÍCULO
21/04/2024	Campo Largo/PR – Transporte de paciente.	AMBULÂNCIA BEV 0F39
21/04/2024		
VALOR TOTAL.....		R\$ 62,98

PREFEITURA MUNICIPAL DE TIBAGI, em 07 de junho de 2024.

KELLY CRISTINA NOLTE
SECRETÁRIA MUNICIPAL DE ADMINISTRAÇÃO

PORTARIA N° 1.835/2024

A SECRETÁRIA MUNICIPAL DE ADMINISTRAÇÃO, no uso de suas atribuições legais, em conformidade com o Decreto n° 626/2022, e em consonância com a Lei Complementar n° 101 de 04 de maio de 2000, e, considerando o Sistema de Informações Municipais SIM/AM – Acompanhamento Mensal e a Lei Municipal 2.767/2019,

RESOLVE:

Autorizar o apontamento, empenho e pagamento de 1/4 (um quarto) de diária em favor do servidor ROGÉRIO DARQUES RODRIGUES, matrícula 38273204, CPF n° 036.128.399-77, de acordo com a seguinte viagem:

SAÍDA/RETORNO	DESTINO/MOTIVO	VEÍCULO
26/04/2024	Campo Largo/PR – Transporte de paciente.	AMBULÂNCIA BCF 5989
26/04/2024		
VALOR TOTAL.....		R\$ 62,98

PREFEITURA MUNICIPAL DE TIBAGI, em 07 de junho de 2024.

KELLY CRISTINA NOLTE
SECRETÁRIA MUNICIPAL DE ADMINISTRAÇÃO

PORTARIA N° 1.836/2024

A SECRETÁRIA MUNICIPAL DE ADMINISTRAÇÃO, no uso de suas atribuições legais, em conformidade com o Decreto n° 626/2022, e em consonância com a Lei Complementar n° 101 de 04 de maio de 2000, e, considerando o Sistema de Informações Municipais SIM/AM – Acompanhamento Mensal e a Lei Municipal 2.767/2019,

RESOLVE:

Autorizar o apontamento, empenho e pagamento de 1/4 (um quarto) de diária em favor do servidor ROGÉRIO DARQUES RODRIGUES, matrícula 38273204, CPF n° 036.128.399-77, de acordo com a seguinte viagem:

SAÍDA/RETORNO	DESTINO/MOTIVO	VEÍCULO
30/04/2024	Campo Largo/PR – Transporte de paciente.	AMBULÂNCIA BCF 5989
30/04/2024		
VALOR TOTAL.....		R\$ 62,98

PREFEITURA MUNICIPAL DE TIBAGI, em 07 de junho de 2024.

KELLY CRISTINA NOLTE
SECRETÁRIA MUNICIPAL DE ADMINISTRAÇÃO

PORTARIA N° 1.837/2024

A SECRETÁRIA MUNICIPAL DE ADMINISTRAÇÃO, no uso de suas atribuições legais, em conformidade com o Decreto n° 626/2022, e em consonância com a Lei Complementar n° 101 de 04 de maio de 2000, e, considerando o Sistema de Informações Municipais SIM/AM – Acompanhamento Mensal e a Lei Municipal 2.767/2019,

RESOLVE:

Autorizar o apontamento, empenho e pagamento de 1/4 (um quarto) de diária em favor do servidor ROGÉRIO DARQUES RODRIGUES, matrícula 38273204, CPF n° 036.128.399-77, de acordo com a seguinte viagem:

SAÍDA/RETORNO	DESTINO/MOTIVO	VEÍCULO
02/05/2024	Campo Largo/PR – Transporte de paciente.	AMBULÂNCIA BCF 5989
02/05/2024		
VALOR TOTAL.....		R\$ 62,98

PREFEITURA MUNICIPAL DE TIBAGI, em 07 de junho de 2024.

KELLY CRISTINA NOLTE
SECRETÁRIA MUNICIPAL DE ADMINISTRAÇÃO

PORTARIA N° 1.838/2024

A SECRETÁRIA MUNICIPAL DE ADMINISTRAÇÃO, no uso de suas atribuições legais, em conformidade com o Decreto n° 626/2022, e em consonância com a Lei Complementar n° 101 de 04 de maio de 2000, e, considerando o Sistema de Informações Municipais SIM/AM – Acompanhamento Mensal e a Lei Municipal 2.767/2019,

RESOLVE:

Autorizar o apontamento, empenho e pagamento de 1/2 (meia) diária em favor do servidor ROGÉRIO DARQUES RODRIGUES, matrícula 38273204, CPF n° 036.128.399-77, de acordo com a seguinte viagem:

SAÍDA/RETORNO	DESTINO/MOTIVO	VEÍCULO
10/05/2024	Campo Largo/PR – Transporte de paciente.	AMBULÂNCIA AQT 7930
10/05/2024		
VALOR TOTAL.....		R\$ 125,96

PREFEITURA MUNICIPAL DE TIBAGI, em 07 de junho de 2024.

KELLY CRISTINA NOLTE
SECRETÁRIA MUNICIPAL DE ADMINISTRAÇÃO

PORTARIA N° 1.839/2024

A SECRETÁRIA MUNICIPAL DE ADMINISTRAÇÃO, no uso de suas atribuições legais, em conformidade com o Decreto n° 626/2022, e em consonância com a Lei Complementar n° 101 de 04 de maio de 2000, e, considerando o Sistema de Informações Municipais SIM/AM – Acompanhamento Mensal e a Lei Municipal 2.767/2019,

RESOLVE:

Autorizar o apontamento, empenho e pagamento de 1/2 (meia) diária em favor do servidor ROGÉRIO DARQUES RODRIGUES, matrícula 38273204, CPF n° 036.128.399-77, de acordo com a seguinte viagem:

SAÍDA/RETORNO	DESTINO/MOTIVO	VEÍCULO
18/05/2024	Campo Largo/PR – Transporte de paciente.	AMBULÂNCIA AQT 7930
18/05/2024		
VALOR TOTAL.....		R\$ 125,96

PREFEITURA MUNICIPAL DE TIBAGI, em 07 de junho de 2024.

KELLY CRISTINA NOLTE
SECRETÁRIA MUNICIPAL DE ADMINISTRAÇÃO

PORTARIA N° 1.840/2024

A SECRETÁRIA MUNICIPAL DE ADMINISTRAÇÃO, no uso de suas atribuições legais, em conformidade com o Decreto n° 626/2022, e em consonância com a Lei Complementar n° 101 de 04 de maio de 2000, e, considerando o Sistema de Informações Municipais SIM/AM – Acompanhamento Mensal e a Lei Municipal 2.767/2019,

RESOLVE:

Autorizar o apontamento, empenho e pagamento de 1/4 (um quarto) de diária em favor do servidor ROGÉRIO DARQUES RODRIGUES, matrícula 38273204, CPF n° 036.128.399-77, de acordo com a seguinte viagem:

SAÍDA/RETORNO	DESTINO/MOTIVO	VEÍCULO
19/05/2024	Campo Largo/PR – Transporte de paciente.	AMBULÂNCIA AQT 7930

19/05/2024		
VALOR TOTAL.....		R\$ 62,98

PREFEITURA MUNICIPAL DE TIBAGI, em 07 de junho de 2024.

KELLY CRISTINA NOLTE
SECRETÁRIA MUNICIPAL DE ADMINISTRAÇÃO

PORTARIA N° 1.841/2024

A SECRETÁRIA MUNICIPAL DE ADMINISTRAÇÃO, no uso de suas atribuições legais, em conformidade com o Decreto n° 626/2022, e em consonância com a Lei Complementar n° 101 de 04 de maio de 2000, e, considerando o Sistema de Informações Municipais SIM/AM – Acompanhamento Mensal e a Lei Municipal 2.767/2019,

RESOLVE:

Autorizar o apontamento, empenho e pagamento de 1/4 (um quarto) de diária em favor do servidor ROGÉRIO DARQUES RODRIGUES, matrícula 38273204, CPF n° 036.128.399-77, de acordo com a seguinte viagem:

SAÍDA/RETORNO	DESTINO/MOTIVO	VEÍCULO
22/05/2024	Campo Largo/PR – Transporte de paciente.	AMBULÂNCIA AQT 7930
22/05/2024		
VALOR TOTAL.....		R\$ 62,98

PREFEITURA MUNICIPAL DE TIBAGI, em 07 de junho de 2024.

KELLY CRISTINA NOLTE
SECRETÁRIA MUNICIPAL DE ADMINISTRAÇÃO

PORTARIA N° 1.842/2024

A SECRETÁRIA MUNICIPAL DE ADMINISTRAÇÃO, no uso de suas atribuições legais, em conformidade com o Decreto n° 626/2022, e em consonância com a Lei Complementar n° 101 de 04 de maio de 2000, e, considerando o Sistema de Informações Municipais SIM/AM – Acompanhamento Mensal e a Lei Municipal 2.767/2019,

RESOLVE:

Autorizar o apontamento, empenho e pagamento de 1/4 (um quarto) de diária em favor do servidor JOÃO ABEL MOREIRA, matrícula 38273195, CPF n° 918.278.099-49, de acordo com a seguinte viagem:

SAÍDA/RETORNO	DESTINO/MOTIVO	VEÍCULO
07/05/2024	Ponta Grossa/PR – Transporte de paciente para consulta.	FORD KA BEB 8D31
07/05/2024		
VALOR TOTAL		R\$ 62,98

PREFEITURA MUNICIPAL DE TIBAGI, em 07 de junho de 2024.

KELLY CRISTINA NOLTE
SECRETÁRIA MUNICIPAL DE ADMINISTRAÇÃO

PORTARIA N° 1.843/2024

A SECRETÁRIA MUNICIPAL DE ADMINISTRAÇÃO, no uso de suas atribuições, em conformidade com o Decreto n° 626/2022, e em consonância com a Lei Complementar n° 101 de 04 de maio de 2000, e, considerando o Sistema de Informações Municipais SIM/AM – Acompanhamento Mensal e a Lei Municipal 2.767/2019,

RESOLVE:

Autorizar o apontamento, empenho e pagamento de 1/4 (um quarto) de diária em favor da servidora ROSILDA MARTA DE OLIVEIRA, matrícula 175226, CPF nº 813.610.259-72, de acordo com a seguinte viagem:

SAÍDA/RETORNO	DESTINO/MOTIVO	VEÍCULO
11/04/2024	Campo Largo/PR – Acompanhar paciente em transferência	AMBULÂNCIA
11/04/2024	hospitalar.	AXE 3567
VALOR TOTAL R\$.....		R\$ 62,98

PREFEITURA MUNICIPAL DE TIBAGI, em 07 de junho de 2024.

KELLY CRISTINA NOLTE
SECRETÁRIA MUNICIPAL DE ADMINISTRAÇÃO

PORTARIA N° 1.844/2024

A SECRETÁRIA MUNICIPAL DE ADMINISTRAÇÃO, no uso de suas atribuições, em conformidade com o Decreto nº 626/2022, e em consonância com a Lei Complementar nº 101 de 04 de maio de 2000, e, considerando o Sistema de Informações Municipais SIM/AM – Acompanhamento Mensal e a Lei Municipal 2.767/2019,

RESOLVE:

Autorizar o apontamento, empenho e pagamento de 1/4 (um quarto) de diária em favor da servidora ROSILDA MARTA DE OLIVEIRA, matrícula 175226, CPF nº 813.610.259-72, de acordo com a seguinte viagem:

SAÍDA/RETORNO	DESTINO/MOTIVO	VEÍCULO
19/04/2024	Campo Largo/PR – Acompanhar paciente em transferência	AMBULÂNCIA
19/04/2024	hospitalar.	BCF 5989
VALOR TOTAL R\$.....		R\$ 62,98

PREFEITURA MUNICIPAL DE TIBAGI, em 07 de junho de 2024.

KELLY CRISTINA NOLTE
SECRETÁRIA MUNICIPAL DE ADMINISTRAÇÃO

PORTARIA N° 1.845/2024

A SECRETÁRIA MUNICIPAL DE ADMINISTRAÇÃO, no uso de suas atribuições, em conformidade com o Decreto nº 626/2022, e em consonância com a Lei Complementar nº 101 de 04 de maio de 2000, e, considerando o Sistema de Informações Municipais SIM/AM – Acompanhamento Mensal e a Lei Municipal 2.767/2019,

RESOLVE:

Autorizar o apontamento, empenho e pagamento de 1/4 (um quarto) de diária em favor da servidora ROSILDA MARTA DE OLIVEIRA, matrícula 175226, CPF nº 813.610.259-72, de acordo com a seguinte viagem:

SAÍDA/RETORNO	DESTINO/MOTIVO	VEÍCULO
18/05/2024	Campo Largo/PR – Acompanhar paciente em transferência	AMBULÂNCIA
18/05/2024	hospitalar.	BEV 0F39
VALOR TOTAL R\$.....		R\$ 62,98

PREFEITURA MUNICIPAL DE TIBAGI, em 07 de junho de 2024.

KELLY CRISTINA NOLTE
SECRETÁRIA MUNICIPAL DE ADMINISTRAÇÃO

PORTARIA N° 1.846/2024

A SECRETÁRIA MUNICIPAL DE ADMINISTRAÇÃO, no uso de suas atribuições, em conformidade com o Decreto n° 626/2022, e em consonância com a Lei Complementar n° 101 de 04 de maio de 2000, e, considerando o Sistema de Informações Municipais SIM/AM – Acompanhamento Mensal e a Lei Municipal 2.767/2019,

RESOLVE:

Autorizar o apontamento, empenho e pagamento de 1/4 (um quarto) de diária em favor da servidora ROSILDA MARTA DE OLIVEIRA, matrícula 175226, CPF n° 813.610.259-72, de acordo com a seguinte viagem:

SAÍDA/RETORNO	DESTINO/MOTIVO	VEÍCULO
27/05/2024	Campo Largo/PR – Acompanhar paciente em transferência	AMBULÂNCIA
27/05/2024	hospitalar.	BBU 7905
VALOR TOTAL R\$.....		R\$ 62,98

PREFEITURA MUNICIPAL DE TIBAGI, em 07 de junho de 2024.

KELLY CRISTINA NOLTE
SECRETÁRIA MUNICIPAL DE ADMINISTRAÇÃO

PORTARIA N° 1.847/2024

A SECRETÁRIA MUNICIPAL DE ADMINISTRAÇÃO, no uso de suas atribuições, em conformidade com o Decreto n° 626/2022, e em consonância com a Lei Complementar n° 101 de 04 de maio de 2000, e, considerando o Sistema de Informações Municipais SIM/AM – Acompanhamento Mensal e a Lei Municipal 2.767/2019,

RESOLVE:

Autorizar o apontamento, empenho e pagamento de 1/4 (um quarto) de diária em favor da servidora ROSILDA MARTA DE OLIVEIRA, matrícula 175226, CPF n° 813.610.259-72, de acordo com a seguinte viagem:

SAÍDA/RETORNO	DESTINO/MOTIVO	VEÍCULO
04/06/2024	Campo Largo/PR – Acompanhar paciente em transferência	AMBULÂNCIA
04/06/2024	hospitalar.	BBU 7905
VALOR TOTAL R\$.....		R\$ 62,98

PREFEITURA MUNICIPAL DE TIBAGI, em 07 de junho de 2024.

KELLY CRISTINA DA SILVA OLIVEIRA
SECRETÁRIA MUNICIPAL DE ADMINISTRAÇÃO

PORTARIA N° 1.848/2024

A SECRETÁRIA MUNICIPAL DE ADMINISTRAÇÃO, no uso de suas atribuições legais, em conformidade com o Decreto n° 626/2022, e em consonância com a Lei Complementar n° 101 de 04 de maio de 2000, e, considerando o Sistema de Informações Municipais SIM/AM – Acompanhamento Mensal e a Lei Municipal 2.767/2019,

RESOLVE:

Autorizar o apontamento, empenho e pagamento de 1/2 (meia) diária em favor do servidor JORDÃO GUILHERME JAVORSKI, matrícula 15407, CPF n° 018.739.509-85, de acordo com a seguinte viagem:

SAÍDA/RETORNO	DESTINO/MOTIVO	VEÍCULO
04/06/2024	Curitiba/PR – Levar de servidor para curso.	FORD KA BAU 0J54
04/06/2024		
VALOR TOTAL		R\$ 125,96

PREFEITURA MUNICIPAL DE TIBAGI, em 07 de junho de 2024.

KELLY CRISTINA NOLTE
SECRETÁRIA MUNICIPAL DE ADMINISTRAÇÃO

PORTARIA N° 1.849/2024

A SECRETÁRIA MUNICIPAL DE ADMINISTRAÇÃO, no uso de suas atribuições legais, em conformidade com o Decreto n° 626/2022, e em consonância com a Lei Complementar n° 101 de 04 de maio de 2000, e, considerando o Sistema de Informações Municipais SIM/AM – Acompanhamento Mensal e a Lei Municipal 2.767/2019,

RESOLVE:

Autorizar o apontamento, empenho e pagamento de 1/2 (meia) diária em favor do servidor EDENILSON APARECIDO SOARES, matrícula 38273184, CPF n° 055.404.089-18, de acordo com a seguinte viagem:

SAÍDA/RETORNO	DESTINO/MOTIVO	VEÍCULO
05/06/2024 05/06/2024	Curitiba/PR – Buscar servidor no curso.	FORD KA BAU 0154
VALOR TOTAL		R\$ 125,96

PREFEITURA MUNICIPAL DE TIBAGI, em 07 de junho de 2024.

KELLY CRISTINA NOLTE
SECRETÁRIA MUNICIPAL DE ADMINISTRAÇÃO

PORTARIA N° 1.850/2024

A SECRETÁRIA MUNICIPAL DE ADMINISTRAÇÃO, no uso de suas atribuições legais, em conformidade com o Decreto n° 626/2022, e em consonância com a Lei Complementar n° 101 de 04 de maio de 2000, e, considerando o Sistema de Informações Municipais SIM/AM – Acompanhamento Mensal e a Lei Municipal 2.767/2019,

RESOLVE:

Autorizar o apontamento, empenho e pagamento de 1/4 (um quarto) de diária em favor do servidor PEDRO JOSÉ ALVES DE MELO, matrícula 174904, CPF n° 813.609.599-04, de acordo com a seguinte viagem:

SAÍDA/RETORNO	DESTINO/MOTIVO	VEÍCULO
02/05/2024 02/05/2024	Curitiba/PR – Acompanhar paciente em transferência.	AMBULÂNCIA BEV 0F39
VALOR TOTAL.....		R\$ 62,98

PREFEITURA MUNICIPAL DE TIBAGI, em 07 de junho de 2024.

KELLY CRISTINA NOLTE
SECRETÁRIA MUNICIPAL DE ADMINISTRAÇÃO

PORTARIA N° 1.851/2024

A SECRETÁRIA MUNICIPAL DE ADMINISTRAÇÃO, no uso de suas atribuições legais, em conformidade com o Decreto n° 626/2022, e em consonância com a Lei Complementar n° 101 de 04 de maio de 2000, e, considerando o Sistema de Informações Municipais SIM/AM – Acompanhamento Mensal e a Lei Municipal 2.767/2019,

RESOLVE:

Autorizar o apontamento, empenho e pagamento de 1/2 (meia) diária em favor do servidor PEDRO JOSÉ ALVES DE MELO, matrícula 174904, CPF n° 813.609.599-04, de acordo com a seguinte viagem:

SAÍDA/RETORNO	DESTINO/MOTIVO	VEÍCULO
10/05/2024	Campo Largo/PR – Acompanhar paciente em transferência.	AMBULÂNCIA
10/05/2024		AGT 7930
VALOR TOTAL.....		R\$ 125,96

PREFEITURA MUNICIPAL DE TIBAGI, em 07 de junho de 2024.

KELLY CRISTINA NOLTE
SECRETÁRIA MUNICIPAL DE ADMINISTRAÇÃO

PORTARIA N° 1.852/2024

A SECRETÁRIA MUNICIPAL DE ADMINISTRAÇÃO, no uso de suas atribuições legais, em conformidade com o Decreto n° 626/2022, e em consonância com a Lei Complementar n° 101 de 04 de maio de 2000, e, considerando o Sistema de Informações Municipais SIM/AM – Acompanhamento Mensal e a Lei Municipal 2.767/2019,

RESOLVE:

Autorizar o apontamento, empenho e pagamento de 1/2 (meia) diária em favor do servidor PEDRO JOSÉ ALVES DE MELO, matrícula 174904, CPF n° 813.609.599-04, de acordo com a seguinte viagem:

SAÍDA/RETORNO	DESTINO/MOTIVO	VEÍCULO
16/05/2024	Campo Largo/PR – Acompanhar paciente em transferência.	AMBULÂNCIA
16/05/2024		AGT 7930
VALOR TOTAL.....		R\$ 125,96

PREFEITURA MUNICIPAL DE TIBAGI, em 07 de junho de 2024.

KELLY CRISTINA NOLTE
SECRETÁRIA MUNICIPAL DE ADMINISTRAÇÃO

PORTARIA N° 1.853/2024

A SECRETÁRIA MUNICIPAL DE ADMINISTRAÇÃO, no uso de suas atribuições legais, em conformidade com o Decreto n° 626/2022, e em consonância com a Lei Complementar n° 101 de 04 de maio de 2000, e, considerando o Sistema de Informações Municipais SIM/AM – Acompanhamento Mensal e a Lei Municipal 2.767/2019,

RESOLVE:

Autorizar o apontamento, empenho e pagamento de 1/2 (meia) diária em favor do servidor PEDRO JOSÉ ALVES DE MELO, matrícula 174904, CPF n° 813.609.599-04, de acordo com a seguinte viagem:

SAÍDA/RETORNO	DESTINO/MOTIVO	VEÍCULO
18/05/2024	Campo Largo/PR – Acompanhar paciente em transferência.	AMBULÂNCIA
18/05/2024		AGT 7930
VALOR TOTAL.....		R\$ 125,96

PREFEITURA MUNICIPAL DE TIBAGI, em 07 de junho de 2024.

KELLY CRISTINA NOLTE
SECRETÁRIA MUNICIPAL DE ADMINISTRAÇÃO

PORTARIA N° 1.854/2024

A SECRETÁRIA MUNICIPAL DE ADMINISTRAÇÃO, no uso de suas atribuições legais, em conformidade com o Decreto n° 626/2022, e em consonância com a Lei Complementar n° 101 de 04 de maio de 2000, e, considerando o Sistema de Informações Municipais SIM/AM – Acompanhamento Mensal e a Lei Municipal 2.767/2019,

RESOLVE:

Autorizar o apontamento, empenho e pagamento de 1/4 (um quarto) de diária em favor do servidor PEDRO JOSÉ ALVES DE MELO, matrícula 174904, CPF nº 813.609.599-04, de acordo com a seguinte viagem:

SAÍDA/RETORNO	DESTINO/MOTIVO	VEÍCULO
22/05/2024	Campo Largo/PR – Acompanhar paciente em transferência.	AMBULÂNCIA
22/05/2024		AGT 7930
VALOR TOTAL.....		R\$ 62,98

PREFEITURA MUNICIPAL DE TIBAGI, em 07 de junho de 2024.

KELLY CRISTINA NOLTE
SECRETÁRIA MUNICIPAL DE ADMINISTRAÇÃO

PORTARIA Nº 1.855/2024

A SECRETÁRIA MUNICIPAL DE ADMINISTRAÇÃO, no uso de suas atribuições legais, em conformidade com o Decreto nº 626/2022, e em consonância com a Lei Complementar nº 101 de 04 de maio de 2000, e, considerando o Sistema de Informações Municipais SIM/AM – Acompanhamento Mensal e a Lei Municipal 2.767/2019,

RESOLVE:

Autorizar o apontamento, empenho e pagamento de 1/4 (um quarto) de diária em favor do servidor PEDRO JOSÉ ALVES DE MELO, matrícula 174904, CPF nº 813.609.599-04, de acordo com a seguinte viagem:

SAÍDA/RETORNO	DESTINO/MOTIVO	VEÍCULO
05/06/2024	Campo Largo/PR – Acompanhar paciente em transferência.	AMBULÂNCIA
05/06/2024		BBU 7905
VALOR TOTAL.....		R\$ 62,98

PREFEITURA MUNICIPAL DE TIBAGI, em 07 de junho de 2024.

KELLY CRISTINA NOLTE
SECRETÁRIA MUNICIPAL DE ADMINISTRAÇÃO

Ata da Reunião Ordinária do Conselho Municipal da Pessoa Idosa**ATA Nº 29**

Data: 5 de junho de 2024

Local: Dependências do CREAS

Formato: Presencial

Pauta da Reunião:

1. Alteração do Decreto 483 de 14/03/2022 - Representantes governamentais
2. Eleição da diretoria executiva deste conselho
3. Apresentação e aprovação do fluxograma de atendimento à pessoa idosa
4. Discussão sobre a Lei Estadual nº 14.193 de 05/11/2003
5. Composição da equipe de elaboração do Plano Municipal dos Direitos da Pessoa Idosa do Município de Tibagi

Deliberações:

1. **Eleição da Diretoria Executiva:**
 - Presidente: Maria Isabel do Valle Gomes
 - Vice-presidente: Bianca Francine Jorge
 - Secretária Executiva: Daniela Nowak
2. **Apresentação e Aprovação do Fluxograma:**
 - Foi apresentado o fluxograma de atendimento à pessoa idosa nos serviços socioassistenciais (CRAS, CREAS e ILPI).
 - O fluxograma inclui a descrição das violações de direitos que justificam o acolhimento institucional da pessoa idosa.
 - O fluxograma foi aprovado por unanimidade pelos conselheiros presentes, o qual devera ser publicado em Resolução específica.
3. **Discussão sobre a Lei Estadual nº 14.193 de 05/11/2003:**
 - A lei dispõe sobre o atendimento prioritário às pessoas com idade igual ou superior a 60 anos.
 - Deliberação para cumprimento integral dos artigos 1º e 3º da lei:

- **Art. 1º:** As pessoas físicas com idade igual ou superior a 60 anos devem receber tratamento prioritário em órgãos públicos e estabelecimentos comerciais, como hospitais, postos de saúde, repartições públicas, farmácias, restaurantes, cinemas, livrarias, teatros e estádios de futebol.
 - **Art. 3º:** Informativos sobre o benefício devem ser afixados nas sedes dos órgãos públicos e estabelecimentos comerciais em geral.
 - O conselho deliberou para emitir uma resolução específica e encaminhar aos órgãos competentes.
4. **Composição da Equipe para Elaboração do Plano Municipal dos Direitos da Pessoa Idosa:**
- Helena Gasperin
 - Maria Isabel Gomes
 - Bianca Jorge
 - Agnes Laurino
 - Carlos Fernandes
 - Daniela Nowak

Encerramento:

Não havendo mais nada a tratar, a reunião foi encerrada pela Secretária Executiva, Daniela Nowak, que redigiu a presente ata, assinada por ela e pelos demais conselheiros presentes.

Agnes Laurino –
Bianca Francine Jorge –
Carlos Alberto Fernandes
Daniela Nowak –
Giuliana de Moura Silva –
Helena Gasperin -
Maria Isabel do Valle Gomes –

RESOLUÇÃO Nº. 01/2023

Aprova diretoria para o mandato junho/2024 a dezembro/2024

O CONSELHO MUNICIPAL DA PESSOA IDOSA no uso de suas atribuições legais que lhe confere a Lei Municipal nº. 2.865 de 31/08/2021, e **CONSIDERANDO** a deliberação da reunião ordinária realizada no dia 05 de junho de 2024

APROVA

Art. 1º - Aprova representantes governamentais e não governamentais a compor a diretoria para o período compreendido de junho/2024 a dezembro/2024 do CMPI, ficando assim eleitas:

- Presidente: Maria Isabel do Valle Gomes
- Vice Presidente: Bianca Francine Jorge
- Secretário Executivo: Daniela Cristine Nowak

Esta Resolução entrará em vigor na data da sua publicação.

Tibagi, 05 de junho de 2024

Maria Isabel do Valle Gomes
Presidente

CONSELHO MUNICIPAL DA PESSOA IDOSA
MUNICÍPIO DE TIBAGI
ESTADO PARANÁ

RESOLUÇÃO Nº. 02/2024

Aprova fluxograma de atendimento a pessoa idosa do município de Tibagi

O CONSELHO MUNICIPAL DA PESSOA IDOSA no uso de suas atribuições legais que lhe confere a Lei Municipal nº. 2.865 de 31/08/2021, e **CONSIDERANDO** a deliberação da reunião ordinária realizada no dia 05 de junho de 2024

APROVA

Art. 1º - Aprova fluxograma de atendimento a pessoa idosa do município de Tibagi.

1

**CONSELHO MUNICIPAL DA PESSOA IDOSA
MUNICÍPIO DE TIBAGI
ESTADO PARANÁ**

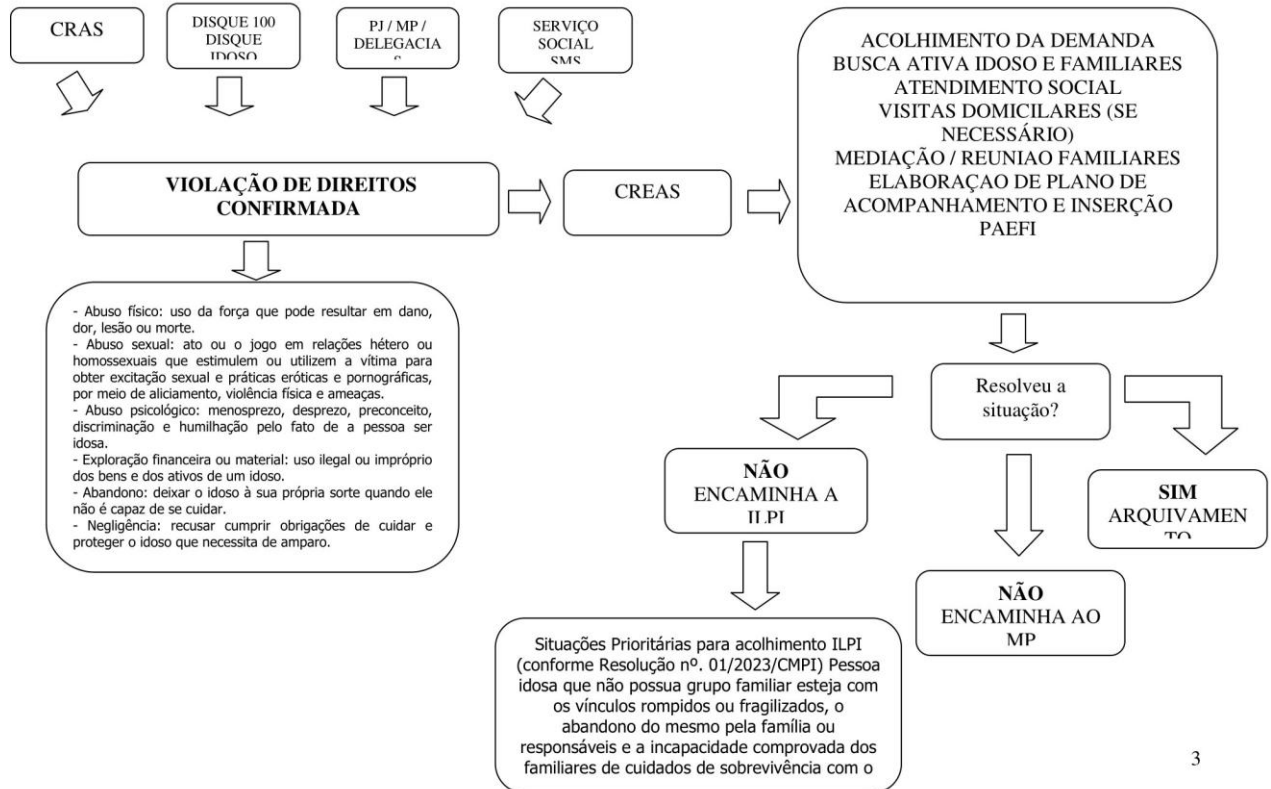

CONSELHO MUNICIPAL DA PESSOA IDOSA
MUNICÍPIO DE TIBAGI
ESTADO PARANÁ

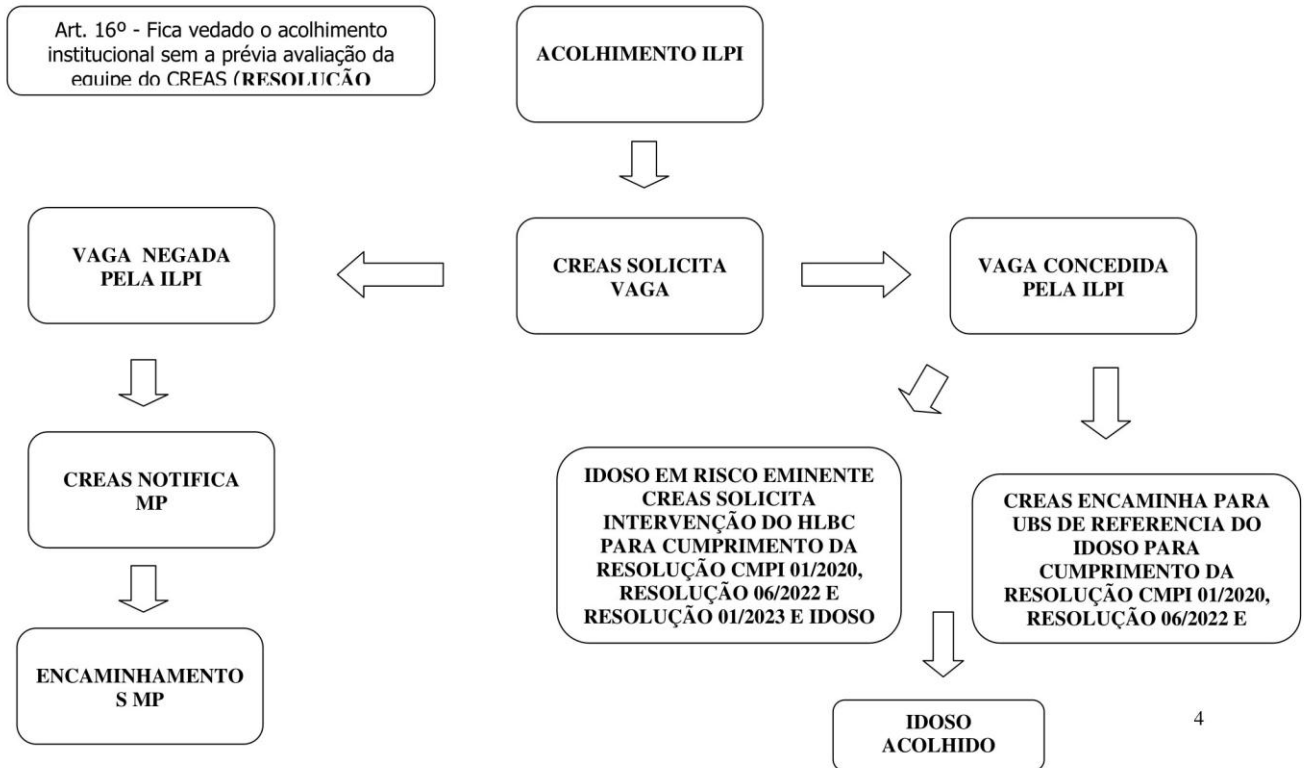

**CONSELHO MUNICIPAL DA PESSOA IDOSA
MUNICÍPIO DE TIBAGI
ESTADO PARANÁ**

Esta Resolução entrará em vigor na data da sua publicação.

Tibagi, 05 de junho de 2024

Maria Isabel do Valle Gomes
Presidente

5

RESOLUÇÃO Nº. 03/2023

Designa representantes para Comissão do Plano Municipal dos Direitos da Pessoa Idosa

O CONSELHO MUNICIPAL DA PESSOA IDOSA no uso de suas atribuições legais que lhe confere a Lei Municipal nº. 2.865 de 31/08/2021, e **CONSIDERANDO** a deliberação da reunião ordinária realizada no dia 05 de junho de 2024

APROVA

Art. 1º - Designa os seguintes representantes deste Conselho a compor Comissão de Elaboração do Plano Municipal dos Direitos da Pessoa Idosa de Tibagi

Agnes Laurino
Bianca Jorge
Carlos Fernandes
Daniela Nowak
Helena Gasperin
Maria Isabel Gomes

Esta Resolução entrará em vigor na data da sua publicação.

Tibagi, 05 de junho de 2024

Maria Isabel do Valle Gomes
Presidente**RESOLUÇÃO Nº. 04/2023****Recomendam cumprimento da Lei Estadual nº 14.193 de 05/11/2003**

O CONSELHO MUNICIPAL DA PESSOA IDOSA no uso de suas atribuições legais que lhe confere a Lei Municipal nº. 2.865 de 31/08/2021, e **CONSIDERANDO** a deliberação da reunião ordinária realizada no dia 05 de junho de 2024

APROVA

Art. 1º - Recomenda às unidades de saúde, hospital, repartições nas áreas de educação, energia, habitação, saneamento, saúde, comunicação, farmácias, restaurantes, teatros, estádios de futebol, tratamento prioritário no atendimento e na consecução de todas as diligências ou atos que se fizerem necessários para a observância de seus legítimos interesses, como cumprimento integral da Lei Estadual nº 14.193 de 05/11/2003 que dispõe sobre atendimento prioritário às pessoas com idade igual ou superior a 60 anos.

Esta Resolução entrará em vigor na data da sua publicação.

Tibagi, 05 de junho de 2024

Maria Isabel do Valle Gomes
Presidente**DECRETO 1.288/2024**

Abre crédito adicional suplementar no orçamento vigente, no valor de R\$ 477.500,00e dá outras providências.

O PREFEITO MUNICIPAL DE TIBAGI, Estado do Paraná, no uso de suas atribuições que lhe confere o art. 66 da Lei Orgânica do Município, e tendo em vista o disposto no art. 43 da Lei Federal nº 4.320, de 17 de março de 1964, e no art. 7ºe 8º da Lei 3.090, de 06 de dezembro de 2023

DECRETA

Art. 1º. Aberto, no orçamento do Município para o exercício financeiro de 2024, um crédito adicional suplementar no valor de R\$ 477.500,00 (quatrocentos e setenta e sete mil e quinhentos reais) para reforço da seguinte dotação orçamentária:

09	Secretaria Municipal de Agricultura e Abastecimento	
001	Assessoria Administrativa	
20.606.2001.2032	Atividades da Secretaria Municipal de Agricultura	
4.4.90.52.00.00	Equipamentos e Material Permanente	
833	Conv Plataforma Transferegov 033337/2023 Máquinas e Equipamentos	477.500,00

Art. 2º. Como recurso para abertura do crédito de que trata o presente decreto, será utilizado provável excesso da arrecadação da conta de receita 2.4.1.4.99.0.1.07.00.00.00.00 – ConvTransferegov Máquinas e Equipamentos no valor de R\$ 477.500,00

Art. 3º. Ficam alteradas a Programação Financeira de Arrecadação Mensal e o Cronogramade Desembolso para o exercício financeiro de 2024, previsto no Decreto 1.010, 05 de janeiro de 2024, no que couber.

Art. 4º. Fica revogado o Decreto 1.166, datado de 21 de fevereiro de 2024.

Art. 5º. Este decreto entrará em vigor na data de sua publicação.

Tibagi, 11 de junho de 2024.

ARTUR RICARDO NOLTE
Prefeito Municipal**Extrato de Contratos**

Contrato Nº : 073/2024
Contratante : Município de Tibagi
Contratada : Precisa Perícia Agroambiental Ltda
Licitação : Dispensa Eletrônica nº 018/2024
Objeto : Contratação de serviços de recuperação e proteção de nascentes de água
Vigência : INÍCIO: 03/06/2024 TÉRMINO: 31/12/2024
Assinatura : 03/06/2024
Valor R\$: 40.000,00 (quarenta mil reais)
Dotação : 93 - 09.001.20.606.2001.2032.3.3.90.39.00.00.000000
Dotação : 100 - 09.002.30.608.2001.1046.3.3.90.39.00.00.000000
Dotação : 100 - 09.002.30.608.2001.1046.3.3.90.39.00.00.031072

PORTARIA Nº 1.870/2024

A SECRETÁRIA MUNICIPAL DE ADMINISTRAÇÃO, no uso de suas atribuições legais, em conformidade com o Decreto nº 626/2022, e em consonância com a Lei Complementar nº 101 de 04 de maio de 2000, e, considerando o Sistema de Informações Municipais SIM/AM – Acompanhamento Mensal e a Lei Municipal 2.767/2019,

RESOLVE:

Autorizar o apontamento, empenho e pagamento de 1/2 (meia) diária em favor do servidor JOILSON ELEOTÉRIO DA LUZ, matrícula 56251, CPF nº 030.696.799-51, de acordo com a seguinte viagem:

SAÍDA/RETORNO	DESTINO/MOTIVO	VEÍCULO
27/05/2024	Ponta Grossa/PR – A serviço da Secretaria Municipal da	FORD KA BAU 0J54
27/05/2024	Criança e Assistência Social.	
VALOR TOTAL.....		R\$ 125,96

PREFEITURA MUNICIPAL DE TIBAGI, em 11 de junho de 2024.

KELLY CRISTINA NOLTE
SECRETÁRIA MUNICIPAL DE ADMINISTRAÇÃO**PORTARIA Nº 1.871/2024**

A SECRETÁRIA MUNICIPAL DE ADMINISTRAÇÃO, no uso de suas atribuições legais, em conformidade com o Decreto nº 626/2022, e em consonância com a Lei Complementar nº 101 de 04 de maio de 2000, e, considerando o Sistema de Informações Municipais SIM/AM – Acompanhamento Mensal e a Lei Municipal 2.767/2019,

RESOLVE:

Autorizar o apontamento, empenho e pagamento de 1/2 (meia) diária em favor do servidor CARLOS ALBERTO BETIM, matrícula 56235, CPF nº 015.702.969-79, de acordo com a seguinte viagem:

SAÍDA/RETORNO	DESTINO/MOTIVO	VEÍCULO
15/05/2024	Ponta Grossa/PR – Levar usuário para perícia da BPC.	STRADA SEP 0G13
15/05/2024		
VALOR TOTAL.....		R\$ 125,96

PREFEITURA MUNICIPAL DE TIBAGI, em 11 de junho de 2024.

KELLY CRISTINA NOLTE
SECRETÁRIA MUNICIPAL DE ADMINISTRAÇÃO

PORTARIA N° 1.872/2024

A SECRETÁRIA MUNICIPAL DE ADMINISTRAÇÃO, no uso de suas atribuições legais, em conformidade com o Decreto n° 626/2022, e em consonância com a Lei Complementar n° 101 de 04 de maio de 2000, e, considerando o Sistema de Informações Municipais SIM/AM – Acompanhamento Mensal e a Lei Municipal 2.767/2019,

RESOLVE:

Autorizar o apontamento, empenho e pagamento de 1/2 (meia) diária em favor do servidor EDENILSON APARECIDO SOARES, matrícula 38273184, CPF n° 055.404.089-18, de acordo com a seguinte viagem:

SAÍDA/RETORNO	DESTINO/MOTIVO	VEÍCULO
04/06/2024	Castro/PR – Levar usuário para perícia.	STRADA SEP 0G13
04/06/2024		
VALOR TOTAL		R\$ 125,96

PREFEITURA MUNICIPAL DE TIBAGI, em 11 de junho de 2024.

KELLY CRISTINA NOLTE
SECRETÁRIA MUNICIPAL DE ADMINISTRAÇÃO

PORTARIA N° 1.873/2024

A SECRETÁRIA MUNICIPAL DE ADMINISTRAÇÃO, no uso de suas atribuições legais, em conformidade com o Decreto n° 626/2022, e em consonância com a Lei Complementar n° 101 de 04 de maio de 2000, e, considerando o Sistema de Informações Municipais SIM/AM – Acompanhamento Mensal e a Lei Municipal 2.767/2019,

RESOLVE:

Autorizar o apontamento, empenho e pagamento de 1/2 (meia) diária em favor do servidor EDENILSON APARECIDO SOARES, matrícula 38273184, CPF n° 055.404.089-18, de acordo com a seguinte viagem:

SAÍDA/RETORNO	DESTINO/MOTIVO	VEÍCULO
08/06/2024	Ponta Grossa/PR – A serviço da Secretaria Municipal da Criança e Assistência Social.	STRADA SEP 0G13
08/06/2024		
VALOR TOTAL		R\$ 125,96

PREFEITURA MUNICIPAL DE TIBAGI, em 11 de junho de 2024.

KELLY CRISTINA NOLTE
SECRETÁRIA MUNICIPAL DE ADMINISTRAÇÃO

PORTARIA N° 1.874/2024

A SECRETÁRIA MUNICIPAL DE ADMINISTRAÇÃO, no uso de suas atribuições legais, em conformidade com o Decreto n° 626/2022, e em consonância com a Lei Complementar n° 101 de 04 de maio de 2000, e, considerando o Sistema de Informações Municipais SIM/AM – Acompanhamento Mensal e a Lei Municipal 2.767/2019,

RESOLVE:

Autorizar o apontamento, empenho e pagamento de 2,5 (duas diárias e meia) em favor do servidor ANDERSON DE OLIVEIRA, matrícula 2793113, CPF n° 088.296.499-29, de acordo com a seguinte viagem:

SAÍDA/RETORNO	DESTINO/MOTIVO	VEÍCULO
12/06/2024	Curitiba/PR – Aspectos Orçamentários, Financeiros e Contábeis, sob o Enfoque do SIM-AM e Retenções	PEUGEOT SDP 5F73
14/06/2024		

Previdenciárias e Tributárias.	
VALOR TOTAL.....	R\$ 629,80

PREFEITURA MUNICIPAL DE TIBAGI, em 11 de junho de 2024.

KELLY CRISTINA NOLTE
SECRETÁRIA MUNICIPAL DE ADMINISTRAÇÃO

PORTARIA N° 1.875/2024

A SECRETÁRIA MUNICIPAL DE ADMINISTRAÇÃO, no uso de suas atribuições legais, em conformidade com o Decreto n° 626/2022, e em consonância com a Lei Complementar n° 101 de 04 de maio de 2000, e, considerando o Sistema de Informações Municipais SIM/AM – Acompanhamento Mensal e a Lei Municipal 2.767/2019,

RESOLVE:

Autorizar o apontamento, empenho e pagamento de 2,5 (duas diárias e meia) em favor da servidora TANIA MARA NACONEZI, matrícula 1861630, CPF n° 075.979.669-62, de acordo com a seguinte viagem:

SAÍDA/RETORNO	DESTINO/MOTIVO	VEÍCULO
12/06/2024	Curitiba/PR – Aspectos Orçamentários, Financeiros e	PEUGEOT
14/06/2024	Contábeis, sob o Enfoque do SIM-AM e Retenções	SDP 5F73
	Previdenciárias e Tributárias.	
VALOR TOTAL.....		R\$ 629,80

PREFEITURA MUNICIPAL DE TIBAGI, em 11 de junho de 2024.

KELLY CRISTINA NOLTE
SECRETÁRIA MUNICIPAL DE ADMINISTRAÇÃO

PORTARIA N° 1.856/2024

O PREFEITO MUNICIPAL DE TIBAGI, Estado do Paraná, no uso de suas atribuições, de conformidade com a Lei Orgânica do Município, combinado com a Lei Municipal n° 3.015/2023 (Estatuto dos Servidores Públicos Municipais), e tendo em vista o contido no Laudo de Avaliação Pericial, atestado pelos Drs. Luiz Fernando Pereira (CRM-PR 29.217), Fábio Kasai (CRM-PR 19.844) e Ana Paula Quadrado Rolim Berke (CRM-PR 22.585), Médicos, designados pela Portaria n° 1.424/2024,

R E S O L V E

Determinar o retorno imediato ao trabalho da servidora ALINE FERNANDA DE ALMEIDA, matrícula 1837250, em sua respectiva função, a partir desta data.

GABINETE DO PREFEITO MUNICIPAL DE TIBAGI, em 07 de junho de 2024.

ARTUR RICARDO NOLTE
PREFEITO MUNICIPAL

KELLY CRISTINA NOLTE
SECRETÁRIA MUNICIPAL DE ADMINISTRAÇÃO

PORTARIA N° 1.857/2024

O PREFEITO MUNICIPAL DE TIBAGI, Estado do Paraná, no uso de suas atribuições, de conformidade com a Lei Orgânica do Município, combinado com a Lei Municipal n° 3.015/2023 (Estatuto dos Servidores Públicos Municipais), e tendo em vista o contido no Laudo de

Avaliação Pericial, atestado pelos Drs. Luiz Fernando Pereira (CRM-PR 29.217), Fábio Kasai (CRM-PR 19.844) e Ana Paula Quadrado Rolim Berke (CRM-PR 22.585), Médicos, designados pela Portaria nº 1.424/2024,

RESOLVE

Determinar o retorno imediato ao trabalho da servidora ANA CRISTINA DE LIMA, matrícula 1892863, evitando erguer peso durante 90 (noventa) dias.

GABINETE DO PREFEITO MUNICIPAL DE TIBAGI, em 07 de junho de 2024.

ARTUR RICARDO NOLTE
PREFEITO MUNICIPAL

KELLY CRISTINA NOLTE
SECRETÁRIA MUNICIPAL DE ADMINISTRAÇÃO

PORTARIA Nº 1.858/2024

O PREFEITO MUNICIPAL DE TIBAGI, Estado do Paraná, no uso de suas atribuições, de conformidade com a Lei Orgânica do Município, combinado com a Lei Municipal nº 3.015/2023 (Estatuto dos Servidores Públicos Municipais), e tendo em vista o contido no Laudo de Avaliação Pericial, atestado pelos Drs. Luiz Fernando Pereira (CRM-PR 29.217), Fábio Kasai (CRM-PR 19.844) e Ana Paula Quadrado Rolim Berke (CRM-PR 22.585), Médicos, designados pela Portaria nº 1.424/2024,

RESOLVE

Determinar o retorno imediato ao trabalho da servidora ELISABETH LUPSCHINSKY, matrícula 1609030, em sua respectiva função, a partir desta data.

GABINETE DO PREFEITO MUNICIPAL DE TIBAGI, em 07 de junho de 2024.

ARTUR RICARDO NOLTE
PREFEITO MUNICIPAL

KELLY CRISTINA NOLTE
SECRETÁRIA MUNICIPAL DE ADMINISTRAÇÃO

PORTARIA Nº 1.859/2024

O PREFEITO MUNICIPAL DE TIBAGI, Estado do Paraná, no uso de suas atribuições, de conformidade com a Lei Orgânica do Município, combinado com a Lei Municipal nº 3.015/2023 (Estatuto dos Servidores Públicos Municipais), e tendo em vista o contido no Laudo de Avaliação Pericial, atestado pelos Drs. Luiz Fernando Pereira (CRM-PR 29.217), Fábio Kasai (CRM-PR 19.844) e Ana Paula Quadrado Rolim Berke (CRM-PR 22.585), Médicos, designados pela Portaria nº 1.424/2024,

RESOLVE

Determinar o retorno imediato ao trabalho do servidor CARLOS ROBERTO REZENDE, matrícula 5652290, em sua respectiva função, a partir desta data.

GABINETE DO PREFEITO MUNICIPAL DE TIBAGI, em 07 de junho de 2024.

ARTUR RICARDO NOLTE
PREFEITO MUNICIPAL

KELLY CRISTINA NOLTE

SECRETÁRIA MUNICIPAL DE ADMINISTRAÇÃO**PORTARIA Nº 1.860/2024**

O PREFEITO MUNICIPAL DE TIBAGI, Estado do Paraná, no uso de suas atribuições, de conformidade com a Lei Orgânica do Município, combinado com a Lei Municipal nº 3.015/2023 (Estatuto dos Servidores Públicos Municipais), e tendo em vista o contido no Laudo de Avaliação Pericial, atestado pelos Drs. Luiz Fernando Pereira (CRM-PR 29.217), Fábio Kasai (CRM-PR 19.844) e Ana Paula Quadrado Rolim Berke (CRM-PR 22.585), Médicos, designados pela Portaria nº 1.424/2024,

RESOLVE

Determinar o retorno imediato ao trabalho da servidora MARIA DIRLENE DOS SANTOS SOUZA, matrícula 573980, em sua respectiva função, a partir desta data.

GABINETE DO PREFEITO MUNICIPAL DE TIBAGI, em 07 de junho de 2024.

ARTUR RICARDO NOLTE
PREFEITO MUNICIPAL

KELLY CRISTINA NOLTE
SECRETÁRIA MUNICIPAL DE ADMINISTRAÇÃO

PORTARIA Nº 1.861/2024

O PREFEITO MUNICIPAL DE TIBAGI, Estado do Paraná, no uso de suas atribuições, de conformidade com a Lei Orgânica do Município, combinado com a Lei Municipal nº 3.015/2023 (Estatuto dos Servidores Públicos Municipais), e tendo em vista o contido no Laudo de Avaliação Pericial, atestado pelos Drs. Luiz Fernando Pereira (CRM-PR 29.217), Fábio Kasai (CRM-PR 19.844) e Ana Paula Quadrado Rolim Berke (CRM-PR 22.585), Médicos, designados pela Portaria nº 1.424/2024,

RESOLVE

Determinar o retorno imediato ao trabalho da servidora MARIA LUIZA MARTINS DE FREITAS, matrícula 531391, em sua respectiva função, a partir desta data.

GABINETE DO PREFEITO MUNICIPAL DE TIBAGI, em 07 de junho de 2024.

ARTUR RICARDO NOLTE
PREFEITO MUNICIPAL

KELLY CRISTINA NOLTE
SECRETÁRIA MUNICIPAL DE ADMINISTRAÇÃO

PORTARIA Nº 1.862/2024

O PREFEITO MUNICIPAL DE TIBAGI, Estado do Paraná, no uso de suas atribuições, de conformidade com a Lei Orgânica do Município, combinado com a Lei Municipal nº 3.015/2023 (Estatuto dos Servidores Públicos Municipais), e tendo em vista o contido no Laudo de Avaliação Pericial, atestado pelos Drs. Luiz Fernando Pereira (CRM-PR 29.217), Fábio Kasai (CRM-PR 19.844) e Ana Paula Quadrado Rolim Berke (CRM-PR 22.585), Médicos, designados pela Portaria nº 1.424/2024,

RESOLVE

Determinar o retorno imediato ao trabalho da servidora RAFAELA MARIANA DO PRADO, matrícula 1326080, em sua respectiva função, a partir desta data.

Ano XI – Edição nº 2228 - Tibagi, 11 de junho de 2024.
Prefeitura de Tibagi | Praça Edmundo Mercer nº 34 | 42 3916 2200 | www.tibagi.pr.gov.br

GABINETE DO PREFEITO MUNICIPAL DE TIBAGI, em 07 de junho de 2024.

ARTUR RICARDO NOLTE
PREFEITO MUNICIPAL

KELLY CRISTINA NOLTE
SECRETÁRIA MUNICIPAL DE ADMINISTRAÇÃO

PORTARIA Nº 1.863/2024

O PREFEITO MUNICIPAL DE TIBAGI, Estado do Paraná, no uso de suas atribuições, de conformidade com a Lei Orgânica do Município, combinado com a Lei Municipal nº 3.015/2023 (Estatuto dos Servidores Públicos Municipais), e tendo em vista o contido no Laudo de Avaliação Pericial, atestado pelos Drs. Luiz Fernando Pereira (CRM-PR 29.217), Fábio Kasai (CRM-PR 19.844) e Ana Paula Quadrado Rolim Berke (CRM-PR 22.585), Médicos, designados pela Portaria nº 1.424/2024,

RESOLVE

Determinar o retorno imediato ao trabalho da servidora TANIA MARA NACONEZI, matrícula 1861630, em sua respectiva função, a partir desta data.

GABINETE DO PREFEITO MUNICIPAL DE TIBAGI, em 07 de junho de 2024.

ARTUR RICARDO NOLTE
PREFEITO MUNICIPAL

KELLY CRISTINA NOLTE
SECRETÁRIA MUNICIPAL DE ADMINISTRAÇÃO

PORTARIA Nº 1.864/2024

O PREFEITO MUNICIPAL DE TIBAGI, Estado do Paraná, no uso de suas atribuições, de conformidade com a Lei Orgânica do Município, combinado com a Lei Municipal nº 3.015/2023 (Estatuto dos Servidores Públicos Municipais), e tendo em vista o contido no Laudo de Avaliação Pericial, atestado pelos Drs. Luiz Fernando Pereira (CRM-PR 29.217), Fábio Kasai (CRM-PR 19.844) e Ana Paula Quadrado Rolim Berke (CRM-PR 22.585), Médicos, designados pela Portaria nº 1.424/2024,

RESOLVE

Conceder licença para tratamento de saúde à servidora ANA CLAUDIA DEBAS, matrícula 2126950, até o dia 15 de julho de 2024.

GABINETE DO PREFEITO MUNICIPAL DE TIBAGI, em 07 de junho de 2024.

ARTUR RICARDO NOLTE
PREFEITO MUNICIPAL

KELLY CRISTINA NOLTE
SECRETÁRIA MUNICIPAL DE ADMINISTRAÇÃO

PORTARIA Nº 1.865/2024

O PREFEITO MUNICIPAL DE TIBAGI, Estado do Paraná, no uso de suas atribuições, de conformidade com a Lei Orgânica do Município, combinado com a Lei Municipal nº 3.015/2023 (Estatuto dos Servidores Públicos Municipais), e tendo em vista o contido no Laudo de Avaliação Pericial, atestado pelos Drs. Luiz Fernando Pereira (CRM-PR 29.217), Fábio Kasai (CRM-PR 19.844) e Ana Paula Quadrado Rolim Berke (CRM-PR 22.585), Médicos, designados pela Portaria nº 1.424/2024,

RESOLVE

Conceder licença para tratamento de saúde à servidora DICELIA MARIA BARBOSA, matrícula 38272866, até o dia 13 de junho de 2024.

GABINETE DO PREFEITO MUNICIPAL DE TIBAGI, em 07 de junho de 2024.

ARTUR RICARDO NOLTE
PREFEITO MUNICIPAL

KELLY CRISTINA NOLTE
SECRETÁRIA MUNICIPAL DE ADMINISTRAÇÃO

PORTARIA Nº 1.866/2024

O PREFEITO MUNICIPAL DE TIBAGI, Estado do Paraná, no uso de suas atribuições, de conformidade com a Lei Orgânica do Município, combinado com a Lei Municipal nº 3.015/2023 (Estatuto dos Servidores Públicos Municipais), e tendo em vista o contido no Laudo de Avaliação Pericial, atestado pelos Drs. Luiz Fernando Pereira (CRM-PR 29.217), Fábio Kasai (CRM-PR 19.844) e Ana Paula Quadrado Rolim Berke (CRM-PR 22.585), Médicos, designados pela Portaria nº 1.424/2024,

RESOLVE

Conceder licença para tratamento de saúde ao servidor LUIZ CARLOS DA ROSA, matrícula 560570, até o dia 05 de agosto de 2024.

GABINETE DO PREFEITO MUNICIPAL DE TIBAGI, em 07 de junho de 2024.

ARTUR RICARDO NOLTE
PREFEITO MUNICIPAL

KELLY CRISTINA NOLTE
SECRETÁRIA MUNICIPAL DE ADMINISTRAÇÃO

PORTARIA Nº 1.867/2024

O PREFEITO MUNICIPAL DE TIBAGI, Estado do Paraná, no uso das atribuições, de conformidade com a alínea “c”, inciso II da art.90 da Lei Orgânica do Município e disposições da Lei Municipal nº 3.015/2023,

RESOLVE

I – Instaurar Sindicância Investigativa, a fim de apurar os fatos relatados no Memorando nº 140/2024 do Setor de Compras da Secretaria Municipal de Saúde.

II – Designar os servidores **DANIELA CRISTINE NOWAK, JOÃO GERMANO DE GEUS e ROSNEI ANTONIO MACHADO**, representantes do Executivo Municipal para, sob a presidência da primeira, compor Comissão de Sindicância Investigativa, que irá conduzir os trabalhos e, no prazo de 30 (trinta) dias, apresentar relatório final de todo o apurados.

GABINETE DO PREFEITO MUNICIPAL DE TIBAGI, em 10 de junho de 2024.

ARTUR RICARDO NOLTE
PREFEITO MUNICIPAL

KELLY CRISTINA NOLTE
SECRETÁRIA MUNICIPAL DE ADMINISTRAÇÃO

PORTARIA Nº 1.868/2024

O PREFEITO MUNICIPAL DE TIBAGI, Estado do Paraná, no uso de suas atribuições, de conformidade com a Lei Orgânica do Município, combinado com a Lei Municipal nº 3.015/23 (Estatuto dos Servidores Públicos Municipais), e tendo em vista o contido no Laudo de Avaliação Pericial, atestado pelo Dr. Meierson Reque Junior, Médico do Trabalho,

RESOLVE

Prorrogar a licença para tratamento de saúde da servidora CLAUDIA APARECIDA MACHADO, matrícula 1817141, pelo período de 60 (sessenta dias), a partir do dia 11 de junho de 2024.

GABINETE DO PREFEITO MUNICIPAL DE TIBAGI, em 10 de junho de 2024.

ARTUR RICARDO NOLTE
PREFEITO MUNICIPAL

KELLY CRISTINA NOLTE
SECRETÁRIA MUNICIPAL DE ADMINISTRAÇÃO

PORTARIA Nº 1.869/2024

O PREFEITO MUNICIPAL DE TIBAGI, Estado do Paraná, no uso de suas atribuições, de conformidade com a Lei Orgânica do Município, combinado com o art. 113, da Lei Municipal nº 3.015/2023 (Estatuto dos Servidores Públicos Municipais), e considerando a Portaria nº 1.424/2024,

RESOLVE

Designar EDUARDO NUNES MARQUES, matrícula 27406130, Médico, do Quadro de Pessoal de Provisão Efetivo, para compor **PERÍCIA MÉDICA**, com incumbência de proceder a inspeção junto aos servidores, a fim de aferir possíveis incapacidades para o trabalho ou retorno às funções, em substituição ao LUIZ FERNANDO PEREIRA.

GABINETE DO PREFEITO MUNICIPAL DE TIBAGI, em 10 de junho de 2024.

ARTUR RICARDO NOLTE
PREFEITO MUNICIPAL

KELLY CRISTINA NOLTE
SECRETÁRIA MUNICIPAL DE ADMINISTRAÇÃO

DECRETO Nº 1286.

O PREFEITO MUNICIPAL DE TIBAGI, Estado do Paraná, no uso de suas atribuições, em conformidade com o disposto na Lei Municipal nº 1.757, de 30/10/2001, que disciplina a concessão de benefícios no Regime Próprio de Previdência dos Servidores Públicos do Município de Tibagi e com o disposto na Lei Municipal nº 1.392, de 07/05/1993, que regulamenta o Estatuto dos Funcionários Públicos Municipais;

CONSIDERANDO os preceitos da Constituição Federal, em especial o seu artigo 40, do Tribunal de Contas do Estado do Paraná, em especial a sua Instrução Normativa 117/2016 e das demais legislações concernentes às concessões de benefícios previdenciários vigentes; e

CONSIDERANDO os documentos juntados pela Gerência de Recursos Humanos da Prefeitura Municipal e o inteiro teor do Parecer Jurídico do Instituto de Previdência dos Servidores Públicos do Município de Tibagi (TIBAGIPREV),

RESOLVE

Art. 1º. Conceder **APOSENTADORIA POR INVALIDEZ**, com fundamento no artigo 40, §1, inciso I, da Constituição Federal ao servidor de cargo efetivo **JOCEMAR ALMEIDA ASSUNÇÃO**, lotado no cargo de auxiliar administrativo, matrícula 267780.

Art. 2º. O valor do benefício, de que trata o artigo anterior, será de **R\$ 1.818,73 (um mil, oitocentos e dezoito reais e setenta e três centavos)**, sem paridade dos proventos e reajustável na forma da lei com base no salário-mínimo.

Art. 3º. As despesas correspondentes correrão a cargo do **TIBAGIPREV** após o decurso do prazo de 60 (sessenta) dias, possuindo efeitos jurídicos plenos após registro de homologação junto ao Tribunal de Contas do Estado.

Art. 4º. Este decreto entrará em vigor na data da sua publicação.

GABINETE DO PREFEITO MUNICIPAL DE TIBAGI, em 10 de junho de 2024.

ARTUR RICARDO NOLTE
PREFEITO MUNICIPAL

DECRETO Nº 1.289

O **PREFEITO MUNICIPAL DE TIBAGI**, Estado do Paraná, no uso de suas atribuições, em conformidade com o art. 66, inciso V, da Lei Orgânica do Município e,

CONSIDERANDO a Lei Federal nº8.069/1991 – Estatuto da Criança e do Adolescente – ECA e a Lei Municipal nº 3.006/2023 e,

Tendo em vista o contido no requerimento da conselheira, protocolado na Gerência de Recursos Humanos,

RESOLVE:

Exonerar, a pedido, ROSANGELA BEZERRA DE BARROS DA SILVA do quadro de Conselheiros Tutelares, a partir do dia 10 de junho fluente.

GABINETE DO PREFEITO MUNICIPAL, em 11 de junho de 2024.

ARTUR RICARDO NOLTE
PREFEITO MUNICIPAL



**ADMINISTRAÇÃO DO
CEMITERIO**

Av. Manoel das Dores, 1675 - 84.300-000
Tibagi – Pr. Fone: (42) 3275-1866 ramal 2217
E-mail. cemiterio@tibagi.pr.gov.br

Edital de Publicação de Notificação

Tibagi, 10 de Junho de 2024

Administração do Cemitério Municipal de Tibagi por esse instrumento, fica notificado a partir desta data a Sra. Rosa, proprietária do terreno/gaveta, que se encontra em abandono conforme foto anexo: O prazo de 15 dias a partir da publicação para regularização.



Maria Claudete dos Santos
Administração de Cemitério

*Praça Edmundo Mercer, n. 34 - CEP 84.300-000 - Fone (42) 3916-2127
www.tibagi.pr.gov.br*

Ano XI – Edição nº 2228 - Tibagi, 11 de junho de 2024.
Prefeitura de Tibagi | Praça Edmundo Mercer nº 34 | 42 3916 2200 | www.tibagi.pr.gov.br



Imposto sobre a Propriedade Territorial Rural (ITR)
Delegação de Atribuição - Lei nº11.250, de 27 de dezembro de 2005 - EC nº42/2003
MUNICÍPIO - TIBAGI - PR

EDITAL DE TERMO DE CONSTATAÇÃO E INTIMAÇÃO Nº 00003, de 11 de Junho de 2024.

Intima o(s) sujeito(s) passivo(s) que menciona para comparecimento no local citado para tratar de assunto do seu interesse.

O Titular do Órgão da Administração Tributária Municipal responsável pelo ITR, nos termos do artigo 23, § 1º, inciso II, do Decreto nº 70.235/72, com redação dada pelas Leis nº 11.941/2009 e nº 11.196/2005, e tendo em vista o disposto na Lei nº 11.250/2005, INTIMA o[s] sujeito[s] passivo[s] abaixo relacionado [s], a comparecer[em], em dia útil, no horário normal de atendimento, à sede da administração tributária deste município para tomar ciência do[s] Termo[s] de Constatação e Intimação Fiscal [ITR] a seguir identificado[s].

Em caso de não comparecimento do sujeito passivo ou seu representante legal, considerar-se-á feita a intimação no 15º [décimo quinto] dia após a publicação deste Edital.

Sujeito(s) Passivo(s)		
Nome Completo / Razão Social	CPF/CNPJ	Termo de Constatação e Intimação (ITR)
ANTIP ANUFRIEV	551.442.339-53	7923/00047/2024
ANTIP ANUFRIEV	551.442.339-53	7923/00048/2024

Titular do Órgão da Administração Tributária Municipal responsável pelo ITR	
Nome: JOSÉ EDEGAR ALVES DOS SANTOS FILHO	Matrícula: 00259187
Cargo: SECRETÁRIO MUNICIPAL DE FINANÇAS / 986	Assinatura:

Documento assinado digitalmente
JOSE EDEGAR ALVES DOS SANTOS FILHO
Data: 11/06/2024 11:48:28-0300
Verifique em <https://validar.iti.gov.br>

Data de afixação: 11/06/2024

Data de desafixação: 26/06/2024